華字日報

（印刷所在威靈頓街五號）
（電話第式百式拾七號）
（新聞紙第壹萬三千五百十式號）

CHINESE MAIL,
5, WELLINGTON STREET,
HONGKONG, CHINA.
Cable Address:—WAHTSZPO.
Telephone No. 227.
No. 13512 FEBRUARY 27, 1908.

星房虛昴停印
遠近郵費酌加
週年價銀五員
每月價銀五毫
閏月報費照加

督印人李心靈

正金銀行告白

啟者本銀行在日本橫濱總創自壹千八百捌拾年開集資本金式千肆百萬圓一實先收備本金式千壹百萬圓豫備資本金叁百萬圓資本并盈餘積項合共五千五百零六百萬圓計收備資本金壹千五百萬圓零五萬圓日本東京西京神戶長崎大阪牛莊設有分行在横濱總行合共日本各行於天津上海漢口大連灣中國北京奉天孟米法國利安英國倫敦香山檀香山舊金山等處俱有本行分行買賣滙兌如遇揭單生理均可與本行支收各事辦理實所欲也定期存項利息列左十二個月週息五厘算十二個月週息四厘算三個月週息三厘算

香港正金銀行司理人啟

香港中華滙理銀行

資本式百九拾壹萬式千式百五拾圓銀本銀行總行在香港分行設在上海及廣州總理天下各埠大小銀行專辦一切銀行匯兌事務存款利息列左十二個月週息伍厘六個月週息四厘三個月週息三厘放款以利便商家凡貨物或地契等皆可按揭如有欲在本行貯銀者每月算息每日綜計以壹百元為起碼每月計息一厘一千九百零六年三月式號

香港中華滙理銀行啟

荷蘭銀行

（一名小公）

啟者本銀行創自壹千八百式拾肆年本年三月一號開設本港本銀行收足資本金三百七拾伍萬另肆千式百式拾圓在各處設有分行在荷蘭及英國倫敦等處又在爪哇各埠設立分行附生息〇甚為便利存項列左十二個月週息四厘三個月週息式厘叁個月週息三厘半見票即付息一厘半一千九百零六年

銀行司理人

鑑稲唐字調音英話

此書由英話而成自ＡＢＣ數目字一二三四起至西字切音凡有上下兩門初學者讀之甚為便捷所用各英字俱以唐字配音字音清楚附錄日用信件凡依唐字讀之便得英字音韻此書為學英語之人所必需共四冊每本價銀壹員式毫半價銀一大員省城各書坊均有代售香港中環水車館後街鑑福書坊

萬國寶通銀行

啟者本銀行總行設在美國紐約資本金壹千萬圓預備資本金壹千萬員分行設在英京倫敦法國巴黎德國柏林印度孟買加爾各答星嘉坡菲律濱小呂宋中國上海漢口天津香港日本橫濱神戶大阪等處本行專辦理銀行一切事務如有存項者利息列左十二個月週息四厘半六個月週息三厘半三個月週息三厘往來數目週息二厘一千九百零三年五月二十八號

香港萬國寶通銀行啟

新張廣告

啟者本號在香港中環機利文街第四號門牌開張常有各色火水等油煤洋煤發客價值相宜交各船并各店快捷無悞貴客光顧請移玉到本號面商是荷

戊申年正月初七日　萬裕和謹白

吉甫書塾

何吉甫老師本年仍在德輔道中門牌一百三十七號鹿芝林藥局三樓教授英文正月式拾日啟館

戊申年正月初十日　及門全啟

聲明告白

啟者德輔道中門牌第式百五十四號永同吉金山庄開張已歷多年現因夥伴多衆今擬各東安商公推馮鏡之馮近之二人為本庄司理財政之職以專責任自後所有銀兩出入來往事務必須經司理人馮鏡清或馮近之簽字蓋印方作實事以昭慎重餘外各件賬借經手是問特此佈告

光緒卅四年正月初七日　永同吉謹啟

梁大拙

寓威靈頓街五號二樓接繪寫照石印圖書館商標寫墨稿并代理接洽電鋼銅版

聲明告白

啟者香港中環皇后大道五十一號門牌大新領驗所之司事張香甫今自辭職不敢兩專所有出入銀兩俱歸本公司銀票取單收單合同相保等件俱要所有出入銀兩俱歸本公司自理傳票取單收單合同相保等件俱要簽字所簽之名照舊例中西字名等跡為實所有顧客及本公司所作事情俱交帶本公司師理鋪商諸貴客光顧新移玉至今寓字樓與本公司自開張至今向無揭借會項相保等件所有街外欠項俱用銀與本公司無涉特此聲明以免後論此佈

光緒卅三年十二月十五日

大東藥房鑒務所　總理員陳煉香謹啟

利濟公司直往返香港秘魯輪船廣告

啟者本公司現已租成英國西國快捷輪船名察頓十四五海里行時可抵達點鐘能行十四五海里行時新租之樓頓輪船本公司為擴張航業便利往返秘魯三十五天為期三月十五日在港開行直往秘魯欲搭客之希望今年三月十五日在港開行直往秘魯欲搭者早日向本公司管理處定位是荷有意前往秘魯者請早日向本公司或代理處定位是荷特此佈告

代理人　祥和棧　厚昌隆　保生昌　安榮棧　寶興昌　廣昌和　保生號　億逢源　永春榮　寶隆號

光緒卅三年十一月廿一日　香港利濟公司啟告

澳門中華酒店廣告

本酒居開設于澳門海旁街門牌五十一號其舖陳雅潔房舍精美仕宦所管房且價實非常每日收銀式員乙等位每日收銀壹員連早晚膳在內有裴君子請惠然肯來便知端的不謬

戊申年元月十六日　澳門中華酒店披露

陶陶仙館新張廣告

桃園夜飲李長庚之樂事結構雅緻極人間之勝覽臨海樓臺翠杵天成之勝境江之時春秋佳日雅敘良朋誠為一時之盛事本館開設於香港荷李活道亦盡美盡善所有菜式中西精美小食大件具備宜於小食者比比皆是且新鮮本館值此新正開市

一陶陶仙館（本館在德輔道中門牌式百六十三號）

中西茶點大小唐餐海鮮炒賣各款麵食隨意小酌取價從廉

光緒卅四年正月初五日開市　黃坭涌愉園內陶陶仙館佈啟

育英書塾啟館告白

本書塾向設在荷李活道皇仁書院對面七十四號門牌三樓教授英文科學兼教打字現值年假將滿定於本月十六日早八點至十點開館有志來學者請早日由上午十點至肆點掛號免致額滿見遺初九日起

光緒卅肆年正月初五日　譚衛之謹告

SCOTT'S EMULSION

可以增力

證書

一千九百零六年四月二十六號衣沙士省百京巴夫道一百二十八號付來
吾子出痲累至身瘦如柴滿面生瘡且加眼痛他醫皆不願欲食只求臥牀而已余因此子將不久矣後試以司各脫滋補乳白鱉魚肝油全癒立效誠為其像全形精壯飲食甚佳行走敏捷似
光以電　麥利路書

何以得治緣由

此信可證司各脫滋補油所用之珍貴羅科田鱉魚肝油有強壯之功力又既知此油乃用司各脫妙法製至微細易化故身體易於化納為凡遇家中有痲病或需滋補者須訪探但上有漁人負魚標者為是切記別樣滋補油不過試用而已司各脫滋補乳白鱉魚肝油治病之效并未有聽也

曾伯廉痾嘔肚痛瀉藥水

CHAMBERLAIN'S DIARRHOEA REMEDY

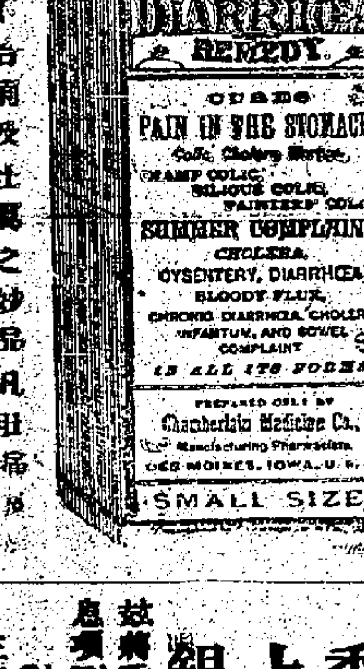

此藥乃天下治痾及吐瀉之妙品凡肚痛便不結等證一經服此無不立愈如霍亂痧之症亦可醫治各症屢經試驗靈效非常有急症服此藥即可救命余家常備大可保人多服各家中用此藥方之人服之各國藥房皆有發售內中無有毒質可以放心服之總發行香港屈臣氏大藥房

荷蘭銀行（續）

香港上海滙理銀行

茲將香港附貯銀兩息項列下計開三個月期週息式厘半算六個月期週息三厘半算十二個月期週息四厘算

壹千八百九十四年八月　香港滙理人謹啟

茴油桂油告白

啟者本號向來辦上等茴油及桂油荷蘭洋貨商人皆識本號兼辦中外馳名近有無恥之徒自冒本號牌號偽用本號茴油桂油船嘜以魚目混珠殊屬奸狡現本號特登報香港中環新設號代理販本號貨物者不致被騙況本號人桂油茴油及別人經手亦經本號將本號船嘜牌記註冊別人不得冒效此佈告

光緒卅三年十一月廿一日　祥隆油庄謹啟

和洋酒廣告

CALDBECK, MACGREGOR & Co.

本號自壹千八百六拾四年開設至今數十年來專辦各國洋酒其味之香醇貨真價實久為中西各埠商家所稱賞近日銷場日廣本港酒仕陸軍兵房各國兵官均如所推許酒店商號各處買辦到港及各國大菜館皆用本號之酒本號之酒亦本號供給華商在此宴會無不稱心之品亦本號之酒惟本號在香港中國內地並無別家分設凡有惠顧者請移玉至本行面商總之本號貨物價廉而美與別家不同本號現新移玉皇后大馬路門牌十五號便安

廣和洋行謹啟

往大呂宋船期告白

啟者本公司昌華棺輪船準於二月初三日由港開行前往墨西哥國市蓉打古魯埠并轉接米慶孖利打及內地各埠招呼安當床位寬爽伙食茶水照料周到凡欲附搭者早日到港影相如有貨物附儎請到本公司面議此佈

光緒三十四年正月初五日　香港茂利輪船公司伍學焜啟

往墨國市倫打古魯埠

啟者本公司之孖刺堅閩快捷輪船准於二月初二日由港開行前往墨國市蓉打古魯埠并一切船內地各埠招呼安善寶號有客貨附搭者請早日到本公司寫字樓掛號為望

戊申年正月初六日　中華輪船有限公司謹啟

告白

啟者本寫字樓與高露律師合伴字樓之招牌名露理露律師寫字樓所有大小訟務均是協同權理此佈大英一千九百零八年二月五號

高露玲及巴芬謹啟

通濟隆

代理遊客船務及滙兌銀兩等

（香港德輔道十六號）

環球遊歷途改頁佈告

本公司前再擬舉辦行客一班加抵熟手帶領辦理起程往天下各方遊覽遊歷其所經之處則有加拿大省美國各方柯尼蘭擬格倫英國法國比路淺國荷蘭德國土威訂於英本年陸月廿號先由倫國意大利國及等處香港乘昌興輪船公司之國皇后輪船行遊遍後則由亞加及國乘鐵路行公司利便輪船返港期十壹月十三號抵步所有往返車船費等件始終照式大樓寬敞價銀肆百各般遊覽費俱包在此價之內若能招客多名持籌就算者則免同志之客多少名擬於英五月廿三號搭花旗公司輪船咕輪船起程先往遊覽日本等此外遊麗人大股聯合凡有志欲游此者務請好機會游覽天下各方之著名商場以並工商格會者須於早日致函本公司以明此遊之數以少名限額為妙凡欲結隊遊者名聯組錄與同行者須於本月尾以前掛號照本公司所定章程以免延誤之虞詳知細情請向本公司問明節略

本公司總寫字樓在英京倫敦島杰道開設
戊申年正月十四日　香港得富道中門牌十六號谷公司謹啟

THOS. COOK & SON, 16, Des Vœux Road, HONGKONG.

廣泰昌洋雜貨鋪

啟者本店向在香山隆都開張十餘年親自出洋辦各色洋貨名現號字列位官商由外洋回國歡迎買本店之貨多承光顧辦貨人不能盡辦無恥之徒假冒本號招牌字號偽稱可靠如欲辦真貨者請移玉香港德輔道西江盛利金山庄代理恐有誤不致悞

光緒卅四年正月初五日　香邑廣泰昌謹啟

恭賀新禧

特別改良減價一月

貴客啟者本館設在香港中環大馬路門牌第十號開張經歷十餘年承蒙紳商賜顧本館技藝專精自新年起特別改良各種新款顏色美備不惜工本以期入格照相克己由正月初一日起至廿日止將價照七折收價特此佈告望乞光顧勿失此機會

戊申年正月初五日　香港大人影相館謹啟

養華書塾復館廣告

本塾向設在卑利街門牌第十三號三樓教授英文科學今特聘教員以備有宿舍以便學生住宿於本月十八日開館欲知詳細章程請到本塾面詢可也

甲班首名　乙班首名　丙班首名　戊申年元月十九日

綿棉公司

棉棉每貨

價銀叁員

壹千九百零七年十月三號

總司理人新興昌洋行謹啟

明智書塾

鄧子西老師本年在閣麟街三十四號二樓明智書塾教授英文來學者請早日掛號日館金式員夜館壹員日夜式員五毫

戊申年正月廿四日啟館（准正月二十日）　及門全啟

聲明告白

啟者石叻榮泰生理自辛未年開張林緝熙承父榛名下股份自丁未年十二月廿九日截將股份拆出林維翰往香港辦貨經理職日後榮泰生理盈虧與林緝熙林維翰無干

先此佈告
戊申年正月廿日　林緝熙　林維翰告白

俞仁甫貢英書館仍啟

昌式樓由九如坊入本館課程悉依經史輿地各科每日課作策論末學以期速通中文兼教信札附設英文算學夜學

戊申歲仍設中環威靈頓街壹百七十二號
光緒卅四年正月初七日啟　正月式拾日啟館

收盤告白

啟者香港文咸西街萬發源行生意自光緒三十年正月開創至三十三年十二月底止今因業經盤與各東志意圖別業集眾妥議自行收盤所有欠揭各處未經收回者亦照盤斯時溢利分派至收盤之日清算股本如數交還各股東之外別項生意亦無欠街外以存終始本行之保險代人擔保等事此佈

光緒卅四年正月廿一日　萬發源謹啟

登報鳴謝

湯譚珍號夜半乃自理會道濟會堂之先生也在港宣道多年於本月十七日一點時逝世旋於二十日四點出殯是日蒙各教會位牧師先生會友等到送並以花圈挽聯等物見贈誠存歿均感大德愧無以報茲特登報鳴謝

戊申年正月廿三日　棟入湯信行陳鳴集仝披露

倉告白

光緒卅四年正月初五日　本公司諸位到本公司保險是荷　陳廉盛啟

光氏大藥房

精製靈效膏丹丸散

貴客光顧請認龍麟伴塔爲記

三鞭子酒藥

此藥酒係...滋水之藥...衛精...相濟之功...之妙...婦人...之...不...冷月...

每樽價銀圓二毫一

治腎囊腫痛膏藥

...每盅價銀一錢零八厘

止痛消腫膏

...每盅價銀一錢四分四厘

香港洋面燕梳總會告白

香港洋面燕梳總會集議定實由戊申年正月初壹日起所有洋面保費分三期收繳特此佈聞（計開）

第一期端節 限至四月底止

第二期中秋節 限至七月底止

第三期年節 限至十二月廿五日止

於仁洋面保險行
中外衆國保險公司
羅富保險公司
那千拿保險公司
今孖素於仁燕梳公司
洋子保險公司
英國及外國洋面燕梳公司
那孚港文海面燕梳公司
燕打厘順來洋面保險有限公司
東京洋面保險公司
萬安洋面保險公司
普安保險公司
福安洋面火燭兼貨倉有限公司
港文雷洋面保險公司
日本東京帝國洋面保險公司
鴨巴磋洋面燕梳公司
恒安洋面火燭兼貨倉有限公司
協安洋面火燭保險附揭滙兌有限公司
宜安洋面火燭保險有限公司
鳥詩倫（即保宏）燕梳保險公司
日本海上運送火災保險會社
南英洋面火燭保險公司
仁安保險公司
益同人燕梳公司
源盛香港小呂宋滙理營業有限公司兼保洋面火燭燕梳總局
源安洋面火燭保險滙兌附揭積聚按揭
鄧若士倫燕梳公司
貨倉有限公司
倫頓燕梳公司

丁未年十二月十九日 香港洋面燕梳總會司理人勞鑑啓

萬興公司告白

本公司專辦各國洋貨京蘇雜貨頂靚暹羅綢孟林大成布疋頂好臺灣蓆頂靚各色綠仔絨各款鴛鴦海虎氈鴉絨被正色時花頭累局緞新式文明男女靴鞋膠鞋絹邏上等珠被線襪線衫衛生衫褲羊毛內衫香水香梘各式糖菓罐頭食物中西什欵貨物時欵玩物上海絨帽辮線顧繡巾帶漢鎮正白鉄鋼馬車京都景泰烟袋所有時欵日用之物一應俱全特別不同貴客光顧請移玉到本店購買壹無弍價發行販貨格外相宜婦兒無欺也

本公司在香港中環大馬路門牌壹百六十二號開張 大吉

丁未年十二月十五日 萬興公司謹啓

香港新公司告白

本公司買辦之缺業於一千九百零八年三月三十一號虛懸有願補此缺者請修書與司理人限至本年正月三十一號止截

一千九百零八年 正月 九號

香港新公司司理人賈理士啓

樂羣書塾 英文日館

本書塾已有十五年之久戊申年仍在文武廟側石級上美華會禮拜堂三樓教授英文繙譯商務信札雜話算學打字快字等科地步當中并無別屋相連掩映四便窗扇通氣光亮亦幽靜亦廣潤塾內工課俱用華語解明凡學童有不明之處任意詢問弟必盡所識樂爲指授

高級學童每人全年束脩五十元限三月交足 每月讀束脩六元先惠

初級學童每人全年束脩四十元限三月交足 每月讀束脩五元先惠

（正月十六日報名）（正月十七日啟學）

光緒卅三年十二月初七日 莫禮智謹啟

香港磨麵有限公司

啓者本公司現在中國租界內[illegible]地方創設磨麵廠專用新式機器製造上等頭白好麵[illegible]諸君光顧請移玉至[illegible]千諾道洋行頂樓本公司[illegible]

一千九百零六年十一月廿一號

光緒卅二年十月十二日

香港磨麵有限公司啓

青洲絲棉堀有限公司

絲棉堀

價銀伍員 桶截淨重三百七十五磅由局出貨每桶

價銀叁員 袋截淨重弍百五十磅由局出貨每袋

壹千九百零七年十月三號

總司理人新旗昌洋行謹啟

明智書塾

鄧子西老師本年在閣麟街三十四號樓智書塾教授英文來學者請早日掛號日脩金弍員 夜壹員 日夜弍員五毫

（准正月廿四日啓館）

戊申年正月二十日 本門全啟

源盛公司

啓者本公司自設在香港文咸西街門牌[illegible]號[illegible]洋面火燭保險并貨倉[illegible]貨物[illegible]上海石叻等埠[illegible]

丁未年十二月[illegible]日 總司理人[illegible]啟

鐵鍋鍍改良

香港[illegible]公司

啓者本公司創始自戊戌年已逾十載[illegible]

光緒卅四年正月初九日啓

告白

啓者僕先君[illegible]號凡有公益之事[illegible]醫院[illegible]

聲明告白

啓者石叻榮泰生理自辛未年開張林緝熙承父榛叁名下股份[illegible]將股份拆出[illegible]職日後榮泰生理盈虧[illegible]林緝熙無干[illegible]

先此佈告

戊申年正月廿日 林緝熙 林維翰 告白

德源 始創老舖

專辦名家映相藥料乾片紙料頭繩什色鏡箱器具什物俱全商客惠顧價廉貨真

香港中環[illegible]號 [illegible]

臺灣銀行告白

啟者本銀行總行設在台灣資本銀五百萬圓今分設本港日本及通商各埠專做商賈滙兌附揭銀兩生意

茲將本行利息列左

十二個月週息[illegible]

六個月週息[illegible]

三個月週息[illegible]

[illegible]

是荷

臺灣銀行司理人[illegible]

癸卯年四月十五日

精究礦務

礦務一宗環球日[illegible]中國鉄礦近年祖國風氣日開知天地之[illegible]日事講求然初習[illegible]美國超等礦師[illegible]兼理各項礦務事宜[illegible]

光緒卅三年十二月十[illegible]日 大東礦務[illegible]

靈治水

[illegible]

大瓶壹[illegible] 小瓶壹[illegible]

凡治金瘡跌打[illegible]

東華醫院告白

[illegible]

光緒卅三年[illegible]

威行

自辦棧

上好

金[illegible]

金銀

問[illegible]

恒安洋面火燭保險貨倉有限公司告白

啓者本公司資本銀壹百萬元專保本港屋宇傢私貨物無火險意外之虞所有章程均照英例辦理如蒙惠顧請到本公司在德輔道中門牌二百九十五號

光緒卅四年正月初五日 司理人陳康[illegible]

愈仁南貢[illegible]仍啟

戊申歲仍在中環威靈頓街壹百七十二號式樓由九點[illegible]八本館課程[illegible]理解譯字[illegible]每日課作[illegible]

附設夜學[illegible]

光緒卅四年正月初七日啟 正月弍拾日啓館

乾片藥料

新到映相藥料乾片
各欵鏡箱器具上等
福州漆器鋪地油布
各色地毡洋庄映相
傢私玻璃器發售價
甚相宜

鋪在港中環馬路門牌一十[illegible]號

光緒卅四年元月初十日 萬耀榮啟

收盤告白

啓者香港[illegible]環文咸西街萬發源行生意自光緒三十年正月開創至光緒三十二年十一月各東志圖別業經集衆妥議自行收盤斯時各處賬目未經收妥是以生意仍照舊辦理至三十三年十二月底止今俱賬目清算盈利如數交還股東以存終始本行並無別項生意亦無欠街外分毫與及代人担保等事此佈

光緒卅四年正月廿一日 萬發源謹啓

健腦丸

[illegible]

丹平商會大藥房

咪吔洋行火燭燕梳告白

啓者本行代理寶順路燕梳公司開設經有五十餘年專保岸上屋宇貨倉并舖戶貨物傢私裝修衣箱等件無火燭之虞倘有失慎立即照價快捷妥當茲香港分局設在文咸東街門牌八十九號福昌隆內特聘李維新高亮清朱益彰榮少疇先生等爲本行分局招接生意諸君賜顧請與伊等面商定必通融辦理此佈

光緒三十四年正月二十日 香港咪吔洋行謹啓

承頂告白

啓者油蔴地差館北街六十五號門牌得心居原日係麥榮麥就羅恒合成堂合件同心做至光緒卅三年十二月止各股東志圖別業願將得心招牌舖底傢私什物一概頂與興隆堂承受準期本月廿七日交易清楚所有得心號以前欠到各號貨項會項担保揭與及一切轇轕等情俱歸舊人支理與新承受人無涉日後生意盈虧亦與舊人無涉特此聲明以免後論

戊申年正月廿一日 新承頂人興隆堂啓 二月二日

VAN HOUTEN'S COCOA

溫厚頓穀羔粉

精力耐勞...

[illegible]

本館告白

啟者本館派報工伴[illegible]

戊申年二月吉日 華字日報館謹啟

瑞安瑞泰來往港澳

本公司之瑞安輪船由元月初九日起泊上環永樂碼頭常川來往港澳逢禮拜日泊回德忌利士碼頭

每日（瑞安船期）上午八點鐘往澳 下午兩點鐘返港
逢禮拜日 上午九點鐘往澳 下午六點一個骨返港

每日（瑞泰船期）上午七點半由澳來港 下午弍點由港返澳
逢禮拜日 下午壹點鐘由港返澳

戊申年元月初三日 省港澳輪船公司謹啓

李韶棻館復啟

戊申年在威靈頓街六十七號門牌三樓教習蒙學兼訓新學掛號處在永樂街怡利隆金山庄

丁未年十二月初十日 李館謹啟

登報鳴謝

湯譚珍號筱亭乃自理會道濟會堂之先生也在港宣道多年哀於本月十七夕一點時逝世旋於二十日四點出殯是日蒙各教會列位牧師先生會友等到送並以花圈致儀等物見贈誠存歿均感德愧無以報茲特登報鳴謝

戊申年正月廿三日 湯用行 湯信行 棘人 湯鳴皋 披露

(印刷所在...)
(電話第...)
(新聞紙第...)
...MAIL,
...STREET,
...CHINA.
...AHTSZPO.
...227.
...27, 1908.

星期停印 遠近郵費酌加

督印

告白

啟者本寫字樓現與麼露律師合伴嗣後本寫字樓之招牌名高露玲巴勞及麼露律師寫字樓所有大小訟務均是協同權理此佈

一千九百零八年二月五號 高露玲及巴勞謹啟

環球遊歷程途改頁佈告

本公司再擬集辦行客一班加拯熟手總領帶起程往天下各方週遊...

約官衆閱看該公司之總理又云原告是代該公司購買牲口者向亦不知原告是代貨與被告做建造牛欄者邑律師又問該總理云汝素日曾見過原告在牛欄內料理起造否總理答云亦嘗見之但是他料理與否又屬不知被告供稱云每月確係支出原告工金□元爲此宗生意日後果有溢利伊着四份之一餘歸原告及泰盛店所得官遂判被告得值并堂費

○香港麵粉公司情形　以去年商務計獲利者寥寥其各獲利之公司當亦大爲如願矣觀本港將軍澳麵粉公司去年生意報章可知司理人與各股東曾欣慰料今歲商場將大有轉機則來年該公司之成效當必更有可觀矣聞該公司將於本年三月七號即華二月初五日在干諾道總寫字樓爲第三次週常叙會總理等將去年計至十二月三十一號止生意情形報與各股東計除支費用總理核數人之酬金及用錢外實獲利一十大萬一千二百六十二元七毫六先內除補回一千九百零大年費用支長七萬七千零三十四元五毫七先又除去年費用一千四百七十二元毫一外實得八萬二千七百五十六元零九先此數各總理擬撥入新數存欵機器於去年正月杪始開工則十六萬餘之利益是十一閱月之生意而已各機器盡皆靈捷異常年內又加增一小輪兩貨艇現又建製冰局經已立約每日交冰二十一噸以十年爲期此舉公司獲利甚厚約四月儘可與工製造各總理現又商議設汽水局該公司之生意已蒸蒸日上他日獲利必更巨矣

○聚賭被拘非報銀人　昨餘德輔道四十七號二樓聚賭被拘內有十五名是上海銀行收銀人一節兹接該行云是晚被拘者內有八名是寫字樓待役並非收銀人云云

○小竊被控　王河身穿西裝被控在某印人店竊去麵包押候下禮拜審訊

○西兵被控　西兵麥哥樂被控入皇后大道中某鐘表店竊去鍍金時表一具值銀三元大番廿五日府署審訊其管帶官到堂聽審被告供稱確係取得一表惟當時爲酒所困沈醉未醒原告何某供云當日被告入店聲稱取表二具觀看後取得其一匿置袋內出門遂去詎甫出門即被西差偵見拘往捕房旋在捕房搜其身即得一表官云想被告入店時未必懷有竊物之念判將控行竊一案註銷轉控其行爲不端判罰銀十元

○私烟案三宗　德輔道中一百一十四號李受被控有私烟大兩一案押候廿七日審訊准具保銀三百元李雲亦因有私烟被控押候廿七日審准具保銀五百元鍾全因有烟灰八兩被控押候廿七日審准具保銀三百元

○灣仔勘界問題　前山與澳防交界現經張督將查勘之地分別水陸擬定辦法一陸路由澳門至前山原定以望廈後栅爲界仍宜按照原定界址勘定　一前山海內外原有青洲馬騮洲橫琴石青角荔枝灣過路環九澳向爲中國領土　一灣仔青洲馬騮洲以內及至青洲十字門過路界各處所有內海均爲中國領海　一所有佔之陸路望廈木栅馬交角各地又港灣之青洲橫琴石荔枝環過路環等處須一律由中國管領　一由灣仔瓦窰館以至澳門之海面須分定界限不能侵越

各國新聞

○遞相吞欵（德臣電）　英京二十五號電云前任意國宰相尼斯被控侵吞公欵經議員審訊定監禁十一個月零二十日

○英臣勸日（分打電）　英京廿四號電音英外務大臣存勸日本不可阻止中國在東三省建築鐵路之辦會

○中國定船　英京倫頓接有消息云聞中國擬向德國船廠定造巡艦四艘魚雷船四十艘春初即定約云

○小島陸沉　墨西哥之夭加檳省海上有三小島忽於西正月全行沉沒於巨浸中島之主人所失不少惟幸未與島同沒

○土國固執（南清電）　倫敦廿五號電云各國已收到土耳其回文其中大相馬士尼亞改變公堂律例然德國仍能勸土國再許辦理巡警民政附辦委員辦七年○柏靈電云俄國保國會在俄京叙議外務大臣言恐亞東因交涉出於戰一說甚無根據

○日本財政　同日電云倫敦報駐日訪事言日本財政拮据然官場查詢與此報所言不同

○波土疆界　同日電云各國派往勘波斯土耳其界之委員又生意見各俟本國政府主見然後再議

遺失金單告白

啓者弟有友人由刹馬寄來秘魯英國銀行第[illegible]頭號金單壹張值英金壹百零五磅交弟到渣打銀行收銀今未獲收想已遺失除將式號單到銀行掛號收銀外特此佈告有人執得頭號者視爲廢紙此佈

光緒卅四年元月廿六日　陳安明謹啓　二十二

唐堯齡精醫內外雜症

煉石補天丸　眞人還睛丹
婦科保安丸　呂祖養生丹

本堂在港中環街市對面麟街三十一號

光緒卅四年元月廿六日　瑞生堂啟

聲明告白

啓者先父榮珍去年曾與莫來賓僉聲明告白一則乃合股同做錦彰花紗生意不期先父逝世股本未交但錦彰生意盈虧實與先父榮珍概不干涉特此聲明以免後論

戊申年正月廿日　文詩賢　文詩明　等啓　二十二

退股告白

香港乍畏街門牌一百零六號廣維新車新衣生意弟黃世穠林焯堂黃傳賢三名占有股份今志圖別業願將三名所占股份與股內人承受經已計算清楚收回股本日後生意盈虧與弟等三名無涉該號有欠貨項借項等情概歸承受人支理不干退股人之事特字聲明以免後論

光緒卅四年　正月　廿六日

退股人黃世穠　林焯堂　黃傳賢　仝啓　二十二

聲明告白

茲□合糖庄交梹局生理自光緒庚辰年做至丁未年十二月止自行收盤本利照股均收清楚并不有與人揭借擔保等事日後由新人自做元合信記生理各斷不干元發行之事先此聲明以免後論

戊申年　正月　廿六日　元發行謹白　二十二

告白

啓者本號向設在粵東省城下九甫專辦泰西花邊新欵欄杆各貨價甚相宜久爲士商賜顧兹特設分棧在香港上環蘇杭街榮華號二樓以便　貴客採買如蒙光顧請移　玉而商是荷

光緒卅四年　正月廿五日　誠安謹啓

拍賣

啓者未士佐治林勿准於元月廿七日即禮拜五日上午十一點鐘在本行內有格絨十箱什色柳條布十四箱又柳條布四箱印花布弍箱馬尾緞數箱桃紅羽紗綠壹箱又黑羽紗綠壹箱沙甸魚廿箱香梘四箱以上各貨不限價盡行出投爲有關涉人之事也什色花綫三箱二磅七五紅棉毡六包各欵鞋十箱珠被四包佛蘭絨四箱出投以價高者得現銀紙交易貴客看貨議價下槌之後若有錯漏或意外之事俱歸買者自理此佈

戊申年正月廿六日　佐治林勿啓　二十二

招人起貨

啟者本公司之火船一隻名亞鴨加由卡剌吉打庇能及新架坡抵港凡有附貨在該船者新期日攜攬載紙到本公司加簽至船上起貨限至本月廿六日下午四點鐘以前船上貨物仍未起清本公司則將各貨代起或有意外及費用等項貨主自理本公司未買保險其貨係由星架波付來者更須即日由船起清否則將其貨起上倉所有費用與保險均歸貨主自理特此聲明以免後論此佈

戊申年式月廿六日　鴨沙宜公司啟　二十二

貨物平沽

茲將皇后大道十四號利隆傢私店所存貨物盡行平沽銅鐵床玻璃器鍍鎳器磨邊鏡櫃柚木西砵檯絲布藤化床椅酸枝木傢私各色氈毡爐口毡洋貨等物價甚相宜格外平沽

戊申年正月廿五日

花柳結毒白濁節閣痛

神驗無匹　驅黴靈葯

大日本陸軍々醫總監男爵松本順閣下
大日本陸軍々醫正□吹先生　兩大家贊助練製

大日本醫學大博士七大家　合議方劑

大日本官設五大驅黴院長　經驗保證

當治

楊梅結毒　五淋白濁　下疳橫痃　龜頭腐爛　節關腫痛　耳鳴花眼
魚口便毒　赤濁[illegible]淋　尿後下血　[illegible]毒五痔　四肢倦怠　遍身紅雲

DOKUMETSU.
The best cure for syphilis, Gonorrhea, Rheumatism, and all venereal diseases.
MORISHITA & Co.,
OSAKA, NIPPON.

森下博大藥房

（總售批發處）　廣東雙門底威建大藥房　香港永樂街瑞昌疋頭號

THE VIRTUE OF "JINTAN."

Jintan is a most perfect digestive and antidotical medicine, made up from the prescription of two eminent Doctors. It is indispensable for every one when epidemics are prevalent; when travelling on train or on board ship; when at theater or in any other crowded place; when about to speak; on picnics or excursions; etc.

MORISHITA & CO., Apothecary, BINGOMACHI, OSAKA, NIPPON.

東瀛第一　起死回生　仁丹

大日本醫學大博士三井上兩大家合議方劑

大日本陸海兩軍醫總監　經驗保證

備急聖藥

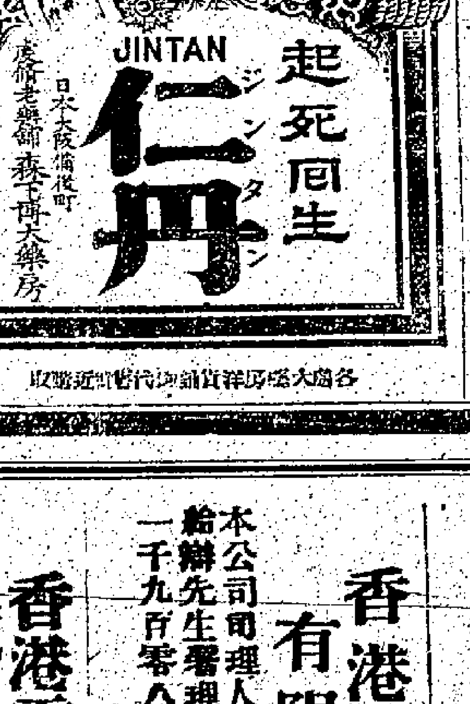

當治

傷暑中寒　水土不服　腹痛吐瀉　卒中昏倒
頭痛目眩　時行傷風　酒醉船暈　痧瘴溜飲
虫蝕牙痛　食積不消　虛弱貧血　精神鬱結
其外一切危急諸症服此丹則能消毒除疫眞有起死回生之神效

各埠大藥房洋貨舖均有代售近處取

日本多勢商店始創　衛生薄荷玉

薄荷玉一宗用廣功深人皆盡悉惟多未知日本多勢商店之獨擅精良也多勢乃創製薄荷玉之最始最精舉國稱美登錄商冊小號經理賞多年裝璜妥叶製作得宜中外紳商嘉名遠中西能治一切暈眩嘔吐風火牙痛跌打刀傷驅邪辟疫等依方施治立見奇功當此春濕盛行之際疾病易生有心未雨綢繆不妨預爲購備以助衛生之術也諸君採買請認明多勢商標爲記庶不致悞

謹將價目詳列

大號式毫半　三號式毫
四號壹毫　五號一毫半　批發相宜

光緒卅四年元月廿六日

香港永樂街門牌四拾壹　瑞昌疋頭

水漬麥米出投

啓者茲有水漬麥米約六百零三包在鷄頸三井貨倉內准以正月廿七日即西歷二月廿八號下午三點鐘請到雪廠街三井寫字樓以每包出價若干用暗碼出票當衆開票以價高者得現銀紙交易貴客看貨議價列票者開票定實後於該客之後倘有錯漏成意外之事俱係買客自理從開票之日起限期兩天該貨要出清此佈

一千九百零八年二月廿六日　三井洋行披露　二十二

保心安油發售

大罇壹毫　細罇五仙

中環街市一百一十號　昌泰號

買船告白

啓者萬裕和兹買到香港利華小輪船壹艘准于二月初一日交易清楚如利華船轇轕未清倘有欠各行街賬及會揭借貸等項祈早日與舊人支理清楚與新人無涉日後生意盈虧與舊人無涉先此聲明以免後論

戊申年元月廿五日　萬裕和告白　二十二

潘維露穀糕粉

此粉乃英國潘維露埠開設百年之吉巴利氏監製選料精良貨式美備功能固本寧神誠衛生之妙品英國名醫莫不嘉許不拘男女老幼冬夏寒暑隨時可食每次取此粉少許加糖爲味沖滾水而飲之或冲牛奶更妙請認圓罐裝黃招牌紙大紅B字嘜頭爲記

光緒卅四年元月廿一日

代理人香港紹昌洋行啟

普[illegible]公司招股再告

啓者本公司集股開辦爲畜牧植畜收滙兌銀票各營業後爲我國莫大之利源爲吾國胞廣無限之生計所有辦法因地制宜合欵轉規則妥善願有志營業諸君于早日附股以免向隅是所切盼

光緒三十四年正月初五日　二十二

今晚開演

每兩夜改換新畫加姊弟四人跳舞

域多利新法活動影戲如見眞情眞景並不搖動向來所未見也坐位雅潔　每夜開演式次七點鐘至八點半又九點鐘至拾一點鐘

價則畧平　七點至八點半一式而毫　小童折半

（在德輔道中砵甸乍街口）

戊申年元月廿三日　[illegible]謹啓

莫禮智　春蘭吐氣香水

每樽壹元　新製造

擺花街十四號

馬藻階茂才方脈

香山馬藻階茂才本年仍就油麻地五約[illegible]所留席午後過港就診諸君推[illegible]行街裕德盛行　油麻地德興街[illegible]

光緒卅四年正月廿二日

香港游藝大學堂

（即皇仁書院舊日之夜學也）

本夜學之工程商務格致各科准于本禮拜內開學教授此大學期告竣凡列前茅者即畀以文憑如能獲此文憑日後向皇家或商家求職者定有功用有志肄業者宜速到掛號堂內章程與入學堂格式可向皇仁書院羅富士先生取閱可也

光緒卅四年　正月　廿五日

游藝大學堂司理人羅富士啓　二十二

香港及中國煤氣有限公司告白

本公司司理人左治加利先生請假離港以麥給辯先生署理本港司理人之事務此佈

一千九百零八年二月廿四號

本港代理人渣甸有限公司啟　二十二

香港電氣有限公司減價告白

由一千九百零八年三月一號起本公司向收電氣費每度三毫五先者減爲三毫正此佈

一千九百零八年二月廿四號

司理人威咸謹啟　二十二

聲明告白

啓者上環長街門牌第廿三號裕茂恒蘇杭店生意欵業今將貨物及定按等概與永昌堂承受先立定單准于本月廿八日交易清楚如該店所負各行街賬及會揭借貸租項與舊東有數目轇轕未清者請向舊人裕茂恒理明與新承受人無涉一經交易後不得追究先此聲明以免後論

戊申年正月廿五日　永昌堂謹啓　二十二

聲明告白

啓者太平山西街泰興押各東志圖別業願將泰興押全盆生意貨物舖底傢私牌照招牌一概頂與大牛押承受訂期二月初四日交易清楚如泰興押日前有欠到各號揭借貨賬租項會項與及押保等事俱歸舊人自理清楚概與承受人無涉日後泰興押生意盈虧亦與舊人無干特此佈聞

光緒卅四年　正月　廿五日

泰興押　舊人彭德[illegible]　新人李[illegible]泉　全啓　二十二

本館代理掛號

羊城榮陽街玲記信館　聯興街廣隆信館
十六甫四巷羅少朋　會城大新街中元堂
澳門怡茂泰吳醴泉先生　澳門熊文記
梧州沙街裕記火水公司　佛山正埠廣和號
新甯中國電報局帳房　江門舊椰街九如
新甯甯陽鐵路公司吳楚三先生
新寧市仁濟堂吳玉泉先生　香港油蔴地廣陶興
大艮伏波坊黃林記

言論　著者客星

論廣西邊吏紛請離缺之可異

一行作吏。署缺喜。補缺亦喜。由瘠缺而調優缺。則更可喜。由實缺而補升缺。則益大喜。所最不喜者。是久於聽鼓轅門。全無差缺耳。如上所言。非廿一行省。作吏者之普通思想乎

時事多故。民不堪命。作官亦難。宦海新潮。變幻更甚。有缺不喜。反欲離缺。求離不得。託故紛紛。若欲作官場現形記。此又爲特別最新之資料。吾未暇爲若輩哀。爲若輩惜。爲若輩憐。只見得官場之花樣。舊而翻新。有非吾人意想之所及料者。叶。異矣。噫。眞可異矣。

吾何異乎爾。異乎求官而得官。又得官而求去官。且求去官而恐不得也。吾非存鄙薄官場之心。丈夫生世。不循宦徑。借彼重權。幾見有得行其志之日。謂官不可爲。而有時亦可爲。枉尺直尋。未始非志士救國之苦心。隱冀達其入地獄以救人之宗旨也。故求官本不足異。而求則得之。更不足異。至于得官而以去官爲幸。且以不得去官爲憂。彼其人者。是何心肝。恨世上無照膽之鏡。若有之。而可借之以一照其肺腸。吾以知其必有異于人者矣。

不觀前報所登桂邊官吏爲難之新聞乎。桂省因邊匪大熾。張撫慮地方官不勝其任。已將二三州縣換任。此亦籌邊者之常情。外此地方牧令。苟屬有心爲國爲民。正宜振奮精神。治理境內。以求兵餉完足。邊亂不生。斯爲不負主恩。無忝民社。否則乘時利見。藉機露才。轉因邊亂之紛紛官[illegible]。得見吾之槃槃大才。所謂疾風知勁草。板蕩識忠臣。惟亂世乃顯奇才。此亦桂邊實缺牧令所難得之機會也。

而奈何不以千亂爲[illegible]官星之地。反以亂機爲難星至之時。中國官場。向有以血染頂之謠。遷流至今。並有染頂而亦不顧之心矣。昔人去官。有鬨一家哭。今人去官。忽鬨一家笑。其古今人官情之異耶。抑官場人肺腑之異耶。其果眞力有不勝耶。抑果眞有病無醫耶。甚至直陳畏懼不諱。稟求徼任。以免獲咎。乃至可憐可笑。一至此極耶。據聞邊地所屬二十餘州縣。稟牘紛紛。如出一轍。賊如之。則廣西邊境。有官一若無官矣。嗚呼痛哉。如之何邊匪其不大熾。如之何邊亂其不日亟。

然察其所因。不過以無餉無兵。團練難恃。過境之兵差難供。境內之教堂林立。綠是畏端。遂生出大恐怖之現情。既東手而無籌策。遂居官如坐針氈。如是我聞。莫參一偈。惟有如賈生所云。可爲痛哭流涕而已。既力有不勝。胡勿掛冠歸里。既窮須就醫。胡勿養痾回家。既直陳畏懼。胡勿拜倒賊前。何乃或求另委。或求同省。或求徼任。種種不可告人之隱念。令禿子聞之。亦復有怒髮豎起三千丈耶。噫。吾知之矣。便上憲若早將此二十餘牧令調任肥優之缺。吾知必無一人求另委。必無一人求同省。至于求徼任。乃自有官場以來之怪事。其絕無而僅有也。亦更可知。異哉異哉。天帝全能。胡不使邊地盡成優缺。以至令此輩竟有自負出醜之日哉。吾不知桂撫之視此輩何如。又不知政府中人。視之又何如。若吾則只曰可異而已矣。

本館特電

○廿五日五點鐘接北京訪員專電云

袁世凱保舉楊士琦爲福建船政大臣

又電云　醇王與張之洞近日生出意見甚深因張之洞遇事固執

又電云　慶王近詆袁世凱謂調任陸軍部尙書太后之意不屬必不可得

又電云　聞政府擬再開議更改外官制事

○廿六日下午兩點鐘接上海訪員專電云

浙江瑞安縣令電稟浙撫謂溫州府外之海島有洋輪往該處測勘樹旗

電諭

廿四日　召見軍機爲而諭（閣抄）　上諭禮部奏大員鄉舉重逢請旨加恩一摺前任吉林將軍銘安早年登第迭掌文衡嗣在吉林任內開缺回旗現居該將軍鄉舉之年適週花甲洵屬科名盛事加恩著賞給太子少保銜以惠老臣欽此○同日奉　上諭丁槐著開缺來京另候簡用廣西提督著龍濟光署理欽此

廣東新聞（記事）

○日葡對於二辰丸案理據之異同　二辰丸運軍火一案叠經日葡兩國向中國交涉催探聞照會往來。澳督照稱用小輪拖帶艇接運因二辰丸被獲壓兵輪截拿故未起卸而日使照會則云在海面候潮入口之澳門卸貨此其不同者一也日本領事照會既云候潮又云避風此其不同二也

○張督遴員附保人　日前督院准學部咨催保送耆儒碩彥專門絕學當經張督經已擇保四員吳道鎔丁仁長梁士詒關劬學

○飭龍驤兵輪已安設無綫電報　日前李直督飭龍驤兵輪安設無綫電報並續聘洋教習刺臣總管唐建邦等已將電機安設停妥日昨試驗與無綫電學堂之電機往來甚稱敏捷

○羊官聲　陽江直隸州知州鋆改委補用知縣劉慶棠署理海康縣知縣唐樹彤丁憂遺缺委補用知縣秦慶綬署理龍門縣知縣董元度調省遺缺委大挑知縣潘履闓署理

○劉令乃處紳民等諛頌耶　地方官瓜代有期紳民製傘送扁懸掛公堂藉以阿諛獻媚此陋習也署番禺縣劉令瓜代有期誠恐紳民或有阿其所好致送牌傘扁額特懸示諭民人等嘗知送扁送傘盡係有干例禁之事且本縣並無善政尤不克當幸毋違例禁送云云

○飭屬查禁販運豬仔出洋　僑居英荷華商稟直督痛陳豬仔之弊籲設法查禁當具由楊署督轉咨來粵張督准咨已札司移行潮州廉州瓊州各道府督飭所屬並由司轉飭汕頭北海各口洋務委員會同地方文武隨時設法認眞嚴禁查拿懲辦矣

○法官拘獲亂黨姓名　越南法官拘獲各亂黨業經照會道稟派員前往提解在案茲聞此次所提各犯其最著者爲孔文虎大爲周先生吳幼山等聞孔乃防城起意者云

○劫匪入宅竟逗留十一點鐘之久　佛山邇來盜案迭出尤以番界外地爲多廿七晚[illegible]新巷歐陽住宅被匪肆劫由晚上九點鐘闖入至翌早八點始從容逸去計逗留共十一點鐘聞該宅家男無子故匪等恃以恣所欲爲云

○稟辦煤氣燈當專定一人　李朝熙以創設煤氣燈有限公司事具稟督轅奉批謂此案昨據農工商局摺陳辦法及擬示甚詳該商等賭共見聞殊呈前情仰該局遵照批准原議畢定一人詳候核奪可也

○畢業生請分學田之批詞　新會畢業學生莫蘭淞以學田事具稟督轅奉批詞查閱粘抄畢業生請分書田餘利送經提學司批飭提辦族學如果遵照實行則祖宗留遺之款仍以咨就子孫家族初等小學可以多設洵屬正辦現呈所稱畢業生應分書田另有批准之案議謂族中公款可以辦學明係意在分利既稱書田徵薄分利無多是徵薄之書田尙恐爭分豈厚之公款更必爭踞繼之族紳能知興學之益則書田自應遵提公款亦應彙撥各圖私利不過徙滋爭訟而已仰廣東提學司體察情形妥議定章分別移行各公所學堂及各屬遵照辦理以免紛歧

○所謂調查局將出現　日前大吏准部咨飭設調查局等情曾經札司籌辦在案茲聞當道籌議此事一切辦法所有應查各事項除由各屬查報外擬選派調查委員分別切實查察將所有各事分別編列呈報以憑隨時稟案奪其餘詳細章程俟妥定後即行開辦云

○粵路公司第二段工程司山本報稱正月十三夜四鼓牙山七百五十號樁機路小工住房突有匪徒七人持械闖入將小工等舖蓋衣物錢兩搜括一空估值約銀八十元聞小工云有二匪名鍾佑附近雙岡村人已知會高塘十八社追究出花紅二百元等情經已兩請縣迅速派差緝追賍給領以儆將來云云

京省新聞（記事）

○鄂督趙爾巽奏梁鼎芬因病呈請開缺摺　原摺畧云竊據湖北按察使梁鼎芬呈稱鼎芬少自孤苦體氣素弱前在兩湖書院監督辦事多年積勞已久兼有頭暈失眠諸病本年十月初六日見客忽然暈倒不知人事頭出冷汗勢幾不支赶延中東醫診視皆云病重不能速愈伏念鼎芬起自廢籍疊荷天恩犬馬之誠非曾可盡當此時局艱難百端待理雖捐糜頂踵不足以酬豈敢因病乞歸上煩聖聽奈一月以來服藥鮮效各醫皆云非靜養不能復元查臬司爲刑名總滙之地又當法律增修之時稍有不愼所失甚大若仍以病軀戀棧深恐辜負天恩應請即日代奏懇恩准其開缺等情前來奴才以該臬司所患頭暈失眠尙非重要之症且纔在病中未嘗一日不治事案牘並無廢弛先已批令悉心調理未可遽萌退志隨後在省衆學紳等僉以其去淳切相留該司仍以病難速愈懇請開缺情詞甚迫伏查該司在鄂有年情形極爲熟悉其管學政續久在聖明垂鑒之中奴才原任以來遇事商權條理縝密議論精確一切深資臂助又輿論翕推惟病狀屬實未敢壅于上聞應否先行給假一個月由奴才暫委員署理俾該臬司安心調養一俟病痊仍令回任辦事抑或准予開缺之處恭候聖裁云云

○出洋留學須深通漢文　學部張之洞榮慶調查西洋各國留學生學期甚長學業亦能深造用於路礦各政均甚得力惟多荒棄漢文將來辦公必多枯搦擬定嗣後凡赴西洋留學生必漢文深通方可派遣

○柯侍郎奉論飭擬官實業章程　駐鄂督辦督捐大臣柯逢時近奉有廷寄飭即妥擬官實業章程具奏以便開辦聞柯以此事關係重要擬聘留學法律畢業生參預其事云

○借官款辦路分章　郵部奏借款官辦各路俟行車獲利後再納地稅其餘官商自辦各路仍照舊納稅

○鹽政辦法三則　度支部會議整頓鹽政辦法三則一爲設定鹽官制度一爲調查各省鹽課稅釐一爲推廣各處產銷引地

○擬設海軍學校六處　聞陸軍部近以恢復海軍事務緊股擬設海軍學校六處以資研究聞已擬定在南洋北洋兩湖廣東福建山東大省分立現正詳訂一切章程及籌措款項等情聞擬妥後即會奏請施行云

○議定考選視學員辦法　探聞學部堂官以各省視學員於學務前途關係緊要必須愼重考選併聞考選之法無論各省舉貢及高等中學各學堂之畢業生及現任候補教職學業品行合格者得與考並無迴避限籍云

○趙秉鈞交毀心機　前以夏辛酉奉旨駐紮長江經與政部趙秉鈞函其設偵探隊一營如果以便偵探黨人趙並代其布置一切此大夏辛酉惡耗到京趙頗惋惜之

○議定狀紙費繳部章程　法部釐定各審判廳所售各項狀紙均須於每月將所售種類價目報部一次所收之款亦按月以八成解部所餘二成作爲辦公之費已飭各屬遵照矣

○盛宣懷有兼充辦約大臣消息　聞政府諸王大臣因銅官山礦之爭由年前[illegible]添派鋼約大臣一員統轄訂立礦約事務作爲郵部專員原擬保首工部侍郎張翼充補後有某中堂不以爲然近擬俟路爭完畢即行奏請簡放盛宣懷兼充聞郵傳部堂官甚爲贊成云

○招商局稟陳籌解學堂經費之爲難　署直督楊士驤接上海招商局來稟畧謂奉札籌解實業學堂原撥加撥經費等因奉此伏查招商局係商人資本營生非官款官局可比此項認解銀兩原案聲明出於餘利前因是本年結帳核算三成餘利不止八萬兩商人不敢隱匿據實請示奉札解付學堂此所以有加撥二萬五千兩之由來並無額定之章程亦非撥解之款項如果餘利有盈自可令商人照繳以盡義務惟近年生意之清淡均非從前可比是以前數年解款雖多而易而今年解款雖少而難盡籌等先因進款驟短餘利令無各款從何籌解即前大臣宮保憲奏定之兵餉亦只解過一半誰非於學堂獨有推宕遲延之意計邀鑒察是用再四籌商迭次設法催收萍礦漢鐵兩廠舊欠銀十六萬餘兩又加息四萬餘兩又鐵廠歷年息銀十三萬餘兩共計三十餘萬兩直至前日始得催發齊全第較之向年進款尙少三十餘萬兩而北洋軍餉學堂經費係不容延緩之款統除統算恐尙不足八萬兩之數更何從於原定解款之外復有加解之款所有常年所解經費二萬兩職道等察核情形年內或可勉力解足至大部飭命加撥之款亦應一併照解一節現在原解之數雖經職道等無可設法之中追收舊項竭力籌解加撥之款實屬無可設法明知學生待款事等發棠其如巧婦爲炊難於無米若不陳明於此日恐致兩誤於將來應請大部另行改撥云云官經據情復郵部矣

○投効人員何多　東督徐世昌現以奉省投効人員雖散候差者尙有四五百員之多實屬無從位置擬令其投考法政學堂擇尤錄用

○汴路招股開辦　袁克定由豫回京商准郵傳部籌款八十萬兩開辦汴路先儘豫人入股不足再招外省股款

○保定獲革命黨　直省保定警察在公園查獲革命黨孫起一名係粵人樓出有票十餘張現正嚴訊

○地方自治暫行停辦　聞蘇撫近奉廷寄畧云近來蘇省匪盜充斥民風囂動所有舉辦地方自治一層現既籌無餘款自應暫從緩辦云云陳撫遵即諭飭三司通飭各府廳縣遵照

○甯波仍以外人代理捕務　英人華生富洪亂時曾經當道委帶綠營兵勇頗資得力肅清後綠營裁撤甯波道念其有功不忍置之閒散遂委令辦理江北岸捕務事務並囑稅司就近照料故捕務日行公事均稟明稅司如是者二十餘年甬人之無知者以捕務爲洋人所設也客臘初旬華生年老病故道台擬委熟識洋務人員接辦而某國領事力薦洋關驗貨英人惠立師代理聞已蒙道台札委到局任事

○法報評論中國立憲之眞相　巴黎各報評論中國立憲謂朝野上下立憲之聲甚耳實則於憲法之本旨何在全未解得惟以舊日之腐敗習慣更換名目詭爲新政殊屬可笑近來政策愈無方針雜亂支離不可究詰前此雖云守舊尙有一定宗旨今則愈趨愈下殆守舊之不如矣且其官闕習勿常倒有一種非常之舉動種種敷衍習爲客觀非其意之所在其前途之危險殆非有意料所可及者也

○江督保留繆荃孫　繆荃孫奉旨預備召見早有廷寄到甯本擬今正入都赴觀惟江督端方倚界甚殷現復專摺奏保請旨以四品京堂存記留辦江南圖書館事宜聞如邀俞允則入都之說即當作罷

○廣西大興實業　此次黃道錫銓由日本調查實業回省並聘請日人華人之曾練農林畜牧各項實業者共十餘員帶同返省以便振興一切林務農業試驗場已開辦設局於城內大邊隅巷口爲辦事之處專辦種植事務委員劉璧爽現正踏勘臨桂縣屬沿河荒地以便舉行種植

香港新聞（記事）

○本港賽花會　昨爲公園賽花會第一日春光明媚士女如雲萬紫千紅燦若雲錦兼有樂兵奏樂助興誠賞心樂事也至下午五句鐘港督夫人到園頒賞香花草菜蔬俱編分門類有播種之時花無論何種大盆首名爲蔡立志君次名爲何甘棠君又三盆首名打笠治大名何甘棠君菜葉三盆首名何東君又各種菜三盤首名和利士大名祁士域玫瑰花三盤首名何東君大名蒲華民夫人較剪蘭　盤首名祁士域次名車打菉花三盤首名何甘棠君大蔡立志君芍藥三盆首打笠治大祁士域丁香花三盆首陸貫律師二名車打洋[illegible]蝶花三盆首蔡立志君二名何東君紫羅蘭花三盆首何東君二名陸貫水仙花三盆首何東君二蔡立志君杜鵑花三盤首何甘棠君大打笠治世草三盤首何甘棠大打笠治菊花三盤首何甘棠大打笠治報春花三盤首蔡立志君牡丹花三盤首何甘棠君瑞香三盆首何東君大何甘棠君蘭　盆首何甘棠君擱餅花蔡立志君得首二名何東君得次名各色花草四十盆陳列成壇者何東君得首名何甘棠君得第三名石山兩座何東君首名而何甘棠君次之更有菜蔬瓜果等類何蔡三君獲首大之賞者不勝枚舉其藝圃之能事也今日尙陳列一天云

○泉案　鄭應昌住第三街大十一號控告起造人劉福被告與原告同居一室原告延摩利路律師被告延晏利士律師據原告供稱于某日隨被告往見牛奶公司之總理被告遂得接造牛奶公司新建牛欄大所原告幷貸與之作工本被告律師遂詰問原告原告答云我現住泰盛什貨店我父爲司櫃兄爲司事我雖在該店居住但未佔有股份我與被告原屬相好因薦之往接造牛奶公司之牛欄是律師又問云汝薦他接造之生意汝佔有多少股份乎原告答云亦未佔有股份但爲之作薦人耳是律師又問曰然則汝之權利何在答曰他每月給酬金十元與我并謂將來另有厚酬於我是律師曰照汝之意以爲被告須畢世給汝酬金乎答曰否我每月受他十元不過俟他建造竣工之日止耳是律師又問曰何故每月要供十元與汝答曰他供我耳是律師又曰究因何故是與利於汝否答曰朋友間無所謂計利者是律師又曰然則月供十元與汝並無所因乎答曰他給十元與我因此宗生意係我替爲之貸貲耳律師又曰我實說與汝知此十元之數豈非是汝之工金乎答曰否是律師又曰倘建造牛欄之生意若有溢利豈非汝佔四成而被告佔六成乎答曰否是律師又曰汝豈非受被告之鑽金乎答曰甚是律師又曰汝豈非曾與胡金同購磚料以備建造牛欄之用乎牛奶公司之總理隨即繳出與被告所訂立之合

精華錄

諧文

賀滬上烟精又多食一年烟書（荀）

滬上無聚衆烟精疏錄。頃者得讀日前西報來電曾。滬上租界。已將設盧烟餉。列入一千九百零八年預算表之內。開設處開燈烟館。亦姑准暫留一年云云。夫開燈設館者。既得以暫留一年。照開燈吸烟者。又得以多食一年。此亦相因之理也。僕始聞之。竊欲爲諸君弔。何弔乎。弔諸君之沈酣烟籍。不過食有一年高興也。及轉計之。又竊思爲諸君賀。何賀乎。賀諸君之禰開烟燈。幸又多進一年食量也。然而千里送君。終須一別。期年爲限。又議禾停。是諸君不得吸烟之日長。而終得吸烟之日短也。然正惟吸烟之日短。適幸而再展一年。得以消受此三百大旬之烟歡。想諸君必有眉軒色舞。歡呼而不能自禁者。僕於斯時。當亦不服爲諸君弔。而且遙爲諸君賀矣。忖此一年中。自春到冬。由旦至暮。猶是諸君逍遙烟界之期。□一枕孤燈。橫床短笛。撚足幾口。斗音則十徹雲霄。儼然凌虛縹緲而登仙界。時或夕陽西下。皎月初升。諸君□□隊爭歡。大踏步於凌烟閣上。一時吞雲吐霧。吸露餐霞。風味之佳。不可言喻。想太虛眞人。必有悔生天上。恨不得共食人間烟火者。而諸君獨得享受此腻福。且享此腻福。而更有一年。寧非不幸中之大幸耶。僕等僻處遐荒。不獲偷竊上界。但聞勒限三月戒除者有之。勒限六月斷癮者有之。或戒除未淸。而至於革官削職者亦有之。以君等身居上洋。曾得以隨便吸食。至少還有一年自由者。彼此互較。何啻仙凡之判耶。一甘一苦。一忻一戚。正有不可以同年語者矣。尙望諸君及時行樂。絶癮。頓以一年食埋數十年之烟。即過後烟癮。永永不發。寧不甚善。諸君之意。以爲何如。謹抒蕪詞。以誌賀悃。

烟界大同魂上言

雅謔

佩草

文武官僚。凡打斗豚。謂之買火腿。粵人某甲以在官場賣火腿起家。晚年開一火腿店。官塲中之送火腿者。多與交易。大有所獲。歲暮擇其交厚者。均送火腿一隻以爲酬。受之者忘其爲以賣火腿起家也。暮春之日。火腿林立。臭味盎然。因向某甲斥之曰。汝的火腿。實在臭不可聞。以後不要送來罷。甲曰。我日洗澡一次。點解還有臭味呢。旁有一人笑曰。汝想吓喇。

談藪

記蕭詳選事

蕭本固原州人。固原四面高岡。蕭氏故與□爲世仇。世或疑蕭爲回回種者非也。其初起□。□□□□□之□□原）高某爲主。而蕭與故略什喀爾堪督張俊輔之。二人者相與。結爲兄弟。高故諸生。任俠有大志。回變起。雷正綰陶茂林諸軍。屯秦隴之交。刼掠焚殺。甚於回寇。民不聊生。高某因人心之憤怨。起兵自保。賊來則擊賊。兵來則擊兵。兵與賊交畏之。呼之曰。團團賊。（團團隴西土語）及左文襄督師西征。湘鄉劉霞仙中丞蓉。方任陝撫。回悍甚。官軍久無功。或有以招撫軍助剿之策進者。左劉皆韙之。劉因遣幕客某君往其營。說以利害。張蕭皆心動欲降。高某獨不可。蕭高粗讀書史。有雄畧。陰謀劉據甘隴也。蕭張志既不遂。則相與密計。刺殺高以迎降。計既定。高嗜鴉片。二人乘其癮發踞床時。懷刃而入。陽爲計事狀。高故弗疑。起迎之。蕭抽刃直抵其胸。張自後助力之。高立斃。蕭張遂帥所部降劉忠壯（松山）軍前。文襄西征諸將。所恃者劉忠壯一人而已。忠壯旣歿。軍氣頓挫。回族悍鷙。過粵匪數倍。而湘軍不習西北情勢。益久困弗得志。得蕭張二人。乃大喜。重禮之。處諸將右。忠壯之猶子襲勤公錦棠。接統忠壯部曲。接蕭敵諸軍。至待張蕭以交執之禮。二人亦感激樂爲盡力。然蕭故一勇夫。粗豪之計畧。張秀而文。不類武人。少讀書。畧通章句。能用計出奇制勝。且嫺諳回族情僞。故戰無不勝。自此以後。文襄底平隴右。戡定新疆南路。什九賴蕭軍力。而蕭之立功。則又由張俊所左右。公論所在。固不可掩也。（錄時報未完）

○本港官紳商民捐助公立醫局丁未年費用芳名列（續稿）

○李竹如緣部　葉懋五十元　李竹如三十元　廣勝泰十元　大綸號五元　禮昌隆二元　李仲南　蔡懋謙　以上每一元　○林子峯緣部　林子峯二十元　○卓堯峯緣部　南泰二十元　卓堯峰十五元　卓堯峰十二元　有名氏　隱名氏　以上每二元　卓銘勳　昌發號　每一元　○莫文暢緣部　蔡榮祿　鄧立李　莫若廉　同興　元發　張易初　以上每十員　巨昌號　陳錫初　鄭日新　鄭德瑜　李鏡波　莫藻泉　梁永康　以上每五元　李星裳一元　□顯光　同福泰　以上每二元　黎潤一元　○陳瑞徵緣部　公益堂一百元　陳惠南　中華酒店　以每二十元　酒樓西家行一十五員　羅蒸施安祥　黃棣蓀　黃大安　以上每十員　陳瑞徵五員　新天祥三員　○蕭遠暉緣部　明順常記　員和昌　常泰庄　和盛　以上每五員　許鳳笙　順發　以上每二員　祥發源　和濟　榮發　志記榮　寶源緣　榮五全　廣福　黃逢源　李拜殿　眞鑑泉　盧□朝　曹棣安　瑞昌　巨豐　廣生祥　利祥安　□德祥　陳章光　和隆　永泰　寶和　□裕和　富安祥　廣發祥　以上每一員　○古輝山緣部　古輝山五員　寶隆　古錫興　以上每四元　寶隆昌　泰順祥　永順和　以上每二元　寶生昌一元　○周少岐緣部　寶慶坊業主廿五元　泰豐銀號　元安公司　鄭季基　黎季裘　廖德茂　楊乾初　楊濟川　關方谷　葉譽衮　周少岐　全安公司　萬安公司　周卓凡　以上每五元

貴重屋業當衆出投

未士佐治機勿先生承與主命定於英一千九百零八年三月二號即華歷本年正月三十日禮拜一下午三點鐘在其都爹利街之拍賣房內作一單富業出投（計開）啟業坐落香港域多利城在田土廳註冊作爲內地段第一百陸十三號之餘地段連上蓋屋宇即永樂街第壹百肆十九號欲再知詳細者請問拍賣人或賣主狀師庚先便知
一千九百零八年弍月廿四號　賣主狀師庚先謹啓

創辦□□□□□公司廣□

近來百物騰貴商務多難而獨藉畜牧等事乃係出產之源非但不費其資而倍獲愈貴愈妙如彼得工價廉地土肥者下手則更無不獲大利之理吾我鄉若高府地廣民困荒者甚多其平陽荒地未經種植者動輒數千百畝且附近處地土肥美工價最廉故本公司特在高州開辦農林畜牧與樹別之地並兼辦錢票滙兌其利益又與銀行相仿成效擴充大著則工藝頭業時務等等亦皆可以舍限多資財而獲無窮之利議本銀一百萬元合共十萬股每股十元分三期交足第一期交銀三元認股即交收銀處取回收條爲據第二期三元第三期四元俟本公司定期再收自當預登告白老本週息一分算欲知詳細章程請到後列各號取閱便悉
督辦兼相任財政　張弼士
總辦　陳樂邁
（本公司電話三百四十號）
代收銀處　香港文咸街源豐潤滙票莊　香港德輔道西和發燕窩莊　省城蔘公街普生有限公司　省城濠畔街源豐潤滙票莊　省城靖海中路總公司　省城城隍廟前元吉押
光緒卅四年元月初五日　省城蔘公街普生有限公司謹啓

新速起貨

敢者本公司火船名芝罘巳由橫濱神戶武治上海等埠抵港凡有貨付在該船者祈速携帶紙到本公司簽字提即駁艇起貨倘貨未起本公司代起上九龍倉至於各項需用或意外保險俱歸貨主自理
戊申年正月廿五日　晉沙宣洋行謹白

白紙出售

本號現由外國購到大幫白紙紙色潔白合印新聞紙之用或零售或躉賣均可價錢格外克己此佈
咸靈頓街五十號聚珍書樓謹啓

香港永樂街門牌四拾壹　瑞昌足頭號

此丹專治傷暑霍亂吐瀉腹痛心氣痛積食化頭痛眩暈諸般痧症兼辟瘟疫感冒時邪不服水土或觸穢惡瘴氣急症疾四肢厥冷人事不省等用之立即回春其效如神敝堂所製丹錠及眞寶丹千金丹等經已馳名日久近有好商希圖影射假冒朦混甚多標爲記庶不致悞○明廈門水仙宮街廣寶堂商標光顧者請認○全權代售處　香港永樂街瑞昌足頭號　雙門底會豐商店　每罇價銀壹毫批發另議

臟包炭灰告白

本號承批太古糖房之糖包糖笠粗幼炭灰出售價甚相宜貴客光顧請到急庇利街道門牌第壹百五十號泰成池記或到順記機館面議
戊申年正月初十日

香港種植會賽花告白（在□□花園）

弍月廿六號即正月廿五禮拜三日下午兩點鐘開門至六點鐘每位收銀壹員蒙港督勞吉夫人允於是日四句鐘親到頒贈賞物二月廿七號即正月廿六日上午十點半鐘開門至下午三點鐘止每位收銀五毫三點至六點收銀式毫小童折半○賽花時在該處發賣蒙□治總兵允准許皇后第二隊親軍中樂隊於此兩日內由下午兩點半至六點鐘止在園中奏樂
一千九百零八年弍月廿弍號啓

太平戲園

廿六日演大送子
○正本　演祝新年第一班　高平取級
出頭　外江玲　金山炳　新大和　首本
桂花芹　寶馬蹄　桂花芹　金山炳　首本
「日」　廳銀二元二　廳床銀二元四　彈弓床銀一元五　號位收銀二毫五　□位收銀一毫五　□位收錢四十
「夜」　廳床銀二元四　彈弓床銀一元五　號位銀二毫五　□位銀一毫五　板位收錢五十
弍月廿弍號啓

招項告白

啓者德輔道西二百七十號門牌榮安隆豬欄經弍大股東聚集均允將全盤家私舖底招牌眼項出頂與人如有合意者請到該號司事人面議可也此佈
戊申年月廿五日　榮安隆司事人一二人謹白

不二價　真光公司增開樓上傢私鐘錶綢緞足頭鞋靴

本公司創設洋貨以來曾經三載舉凡品物莫不總貨週備價目槪從誠篤公平的當爲中外士商所共諒也去歲增開新店鋪陳中西各貨額外價廉物美衆賓客源源照顧頻頻稱許實爲感佩莫名而更上一層臚列鐵床傢私西式檯椅衣櫃洋琴鐘錶留聲機器唱碟磁器燈色洋畫綢緞足頭洋貨新欵衣服靴鞋鏡鏡食物凡有中西居行適用之物俱全盡屬新奇雅緻華麗輝煌敢請士商扶搖直上擇善而取定然適用合宜務便貴客與來攬往任意遊觀無須拘執玉趾降臨優情招待取價從廉不二伏冀垂盼不勝厚望焉
新舖在中環大馬路門牌壹百三十六號及壹百三十八號即永安街對面
舊舖在中環大馬路門牌壹百六十肆號即永吉街對面
光顧者請認門牌地步是荷
戊申年正月十四日　香港眞光公司謹啓

大日本陸軍軍醫官秘方　補天

補　滋　血　習

服用多少補血多少

童年服之能充發腦筋補助腦力則精神氣血易於滋長自然心思靈敏耳目聰明
少年服之精神倍足記性加添雖終日研究困難之科學不覺其苦
壯年交室之□房事過多以及傷耗成虛弱悉惡虛若服此自然精神復振重整乾坤
中年之人或在外奔勞或讀書或營謀身體家務任愈多精神愈困宜資藥力以補真元
老年之人氣血衰敗筋力日減耳目昏聵是老人之常態也若服此能康強壯健壽越期頤
婦女經水閉滯子宮寒冷或赤白帶下或腰背酸痛或眼花頭暈或胎前產後等最奇不服也
病者氣血元神不足先後二天虧損病後衰弱陰虧陽損此外所有病者服此神效異常

代沽處
香港德輔道中二百四十六號
粵省其昌街南約第拾號
廣生行啓

驚奇小說　美人黃鶴　卷一　十一回　百四六　香港華字日報刊　複刻必究

居且必先佈計藉辭始可拘捉爲此必須數句鐘久或延至明朝候且將百里谷事簡言述其要旨曾曰俟更有一疑請先見教然後曾如此人是戴魔力何以知我是曾善而伺我馬曰此却難言或彼往日識君之面況君曾言童年與之相嬉戲或能記憶君之面龐曾曰或因如此今請見示在百里谷時事體如何見史那庇彼有何言馬曰曾見之與之縱談數日今所欲者又非斯人也曾曰何故馬曰還囑不在斯人之手曾曰眞耶馬曰彼果帶囑書而還今已托附於其姪女曾歷額榛首望天曰彼有一姪女乎馬曰君應省憶其人彼在離北鄉居與君同長大彼名花仙妮年少君兩三歲曾曰憶之矣彼是史那庇之姊所出其母即僕之奶母也君之言便僕如夢初覺此女少時已機警異於常人馬曰其智但與年俱長爾耐心靜聽勿多言猜趣時已不多矣劉總兵兵敗於師武陵爲彼人俘送於北里城軍醫院中僅傷數日而亡時一千八百十一年十二月五日修書往彼處者易秒取死者臨終時親筆籍書還囑盡將家業附君將囑書托史那庇收藏未幾僞人盡將囚軍送往內地史那庇亦在其列當時情節史已詳曾惟今事急之際不暇縷述容俟他日且言其要直至和約成後史於六月返到百里谷斯時君正在圍尖山與敵人苦持也曾曰彼何以不修書報我馬曰君性太急容僕簡略太約相告否則斷續無倫君聽之亦亂矣史那庇到百里谷無所歸聞其姊殁一針線店往投之以久在軍營人稱爲醫興奇常長舌婦大異故不肯以帶有遺囑輕洩於人只自行密防曾曰此眞智者也馬不理曾言只往下說云彼查得有魔力伴至親骨肉無遺囑之例須取其母身遺產而尙未如願又查得君離鄉多年今居住巴惟不知居處遂修書一試望可以到達君手彼不知曾只以口說情人號爲寄往法京第二十五驃騎隊曾官看先生並附時在六月二十八

東華醫院告白

啓者茲奉華民政務司諭着本院于三月初壹日將架啡園口A字地段之舊山墳盡起遷往橋程埔安葬A字地段即架非園口右便之舊山墳是也如有親屬欲自行檢執者請早日起出限期自三月初一日止本院定依憲諭一律與工檢執遷葬照舊立同碑記以便拜掃特此佈聞
光緒卅四年正月十七日　東華醫院謹啓

敬頌張大鵬

張大鵬先生醫術妙手回春[illegible]
[illegible]
丙午年二月十一日　[illegible]

張大鵬始創　扶元搜毒藥膠

此膠解毒[illegible]法有益眞元[illegible]

生華陀張大鵬　老手醫花柳

[illegible]

提防有影射假目　張大鵬

此丸治黃白濁[illegible]沙淋[illegible]下疳輕症一服痊愈重症三四服收功[illegible]送下每服五毫[illegible]躉在香港上環大馬路弍百拾七號

光緒

香港華字日報船頭金銀貨價行情

戊申年正月廿五日禮拜

入口船頭列左

往上海日本各埠檀香山舊金山等埠

司公船輪國東

日本郵船公司

日本郵船會社由香港啟行往各埠日期

三洲往冰往埠

日本往太埠

大阪商船會社

每禮拜由香港往上海中國之南及臺灣等埠

前往汕頭廈門淡水埠

〇撫順丸

〇大仁丸　准正月廿九早十點開行

前往汕頭廈門安平埠

〇福洲丸

往汕頭廈門福州上海

〇蘇州丸

前往福州淡水埠

光緒卅一年六月廿五日

大阪商船會社

大日本補血

服用

童年服之能充…補助腦力則精神氣血易於滋長自然思靈敏耳目聰明

代

香港…

廣

有影射

張

承股告白

啟者香港德輔道中門牌四十八號三榮號英名曾富公司做洋煤生意鄭鑑恒占有股份今志圖別業願將名下所占之股份頂與弟承受經已交易清楚日後生意與隆與鄭鑑恒無涉先此聲明以免後論 承股 曾兆榮 啟

戊申年元月十八日

退股告白

啟者香港德輔道中門牌四十八號三榮號英名曾富公司做洋煤生意弟占有股份今志圖別業願將名下所占之股份頂與股內人承受經已交易清楚本息收回日後生意盈虧與弟無涉至於三榮與所欠街外貨項揭項借項會項祖保等情概歸承受人支理亦與退股人鄭鑑恒無干今字離明以免後論 退股人鄭鑑恒 啟

戊申年元月十七日

聲明告白

啟者三榮與號西名曾富公司乃彝煤生意前經與各股友承頂交割清楚自後三榮與生意與各隆概與各股友無涉至店中一切買賣在一千元以上者務須曾兆榮即曾富親手簽字并蓋鷄蛋圖書方作實如在一千元以下可暫由帳房蓋櫃訂立蓋回日字圖書特此聲明以免後論 曾兆榮 謹啟

光緒卅四年元月廿四日

三榮與煤炭店

啟者本號有新到砂炭國煤梨油炭天巳煤大煤各國上等洋煤發客價錢相宜交易快捷貴客光顧請至德輔道中門牌四十八號機器可也 本號德輔道第三西廿九號 曾富公司啟

壬寅年六月廿四日

港秘郵船笠戶丸行期

啟者本公司之笠戶丸定期戊申年三月十壹日由港啟行直往秘魯休意甚忌等埠該船新式廳大堅固快捷且客位俱用鐵床廣闊通爽電燈光猛夜同白晝船上辦房均用華人招呼茶水飯食極備週全日前曾搭斯船眾口稱讚妥善如搭船附貨請到大鐘樓之下遮打道本公司辦房定寫船位水腳格外相宜務所早臨以免額滿見遺本公司并無分局倘有詢問事件直以郵遞港處便能妥奕此佈

笠戶九准戊申年三月初十點名 十壹日啟行

光緒卅四年正月十七日 香港東洋輪船公司謹啟

廣東賑捐新章減收

啟者現准廣東賑捐總局移開 廣東賑捐業經奏准展限一年援照安徽等省賑捐例減收一成詳奉 兩廣督憲批准在案茲先移送新章實收一千張請為勸辦等因查此次廣東捐章已與安徽山東等省一律減收凡欲報効本省賑捐者請來局查照新章上兌可也此佈

光緒卅三年九月十九日 中國電報局兼各省賑捐局謹啟

承股告白

啟者本港西營盤安寧里門牌七號岐昌榮記糖包生意盛聚賢堂即佛根占有股份今志別業願將名下所占之股份頂與股內人莫愿安堂承受傢私什物盤清算本息交回佛根收日後所有揭借擔保銀兩交手等項俱歸佛根支結與承受之人無涉先此聲明以免後論

光緒卅四年正月廿一日 莫愿安堂謹啟

李占記 占記棧 怡威公司

(香港文咸東街) (中環東館對面)

啟者三號專辦各國名廠新款鐘表花旗寫盾公司及衣利鹽金銀表晏梳泰各式時鐘別款留聲機器號鷹牌嚜隨時響琴北京內廷供奉會頭等戲片軍營子里哭歐衛生藥水眼鏡風雨表著選定本庄利明李占記字號密面幼工銀亮馬表減沽六個銀五員捌毫正常有上等鐘表事件特式傢私發行并聘名師精修鐘表各等洋琴風雨表等除此三號洋琴并無分枝別號富商惠顧請至是荷 李占記 占記棧 怡威 全啟

戊申元月十七日

新□公司棧

(貨真價實 不二價)

本公司向在外國經商八十年來辦精良適用貨物所素知自上年在香港中環大道與創本公司承辦廣貨顯客各色洋貨新款花珠被褥頭絹遮線衫彩縐襪膠鞋香水香梘絲巾夾邊毛巾花旗鴛鴦氈海虎氈鶴絨發刀仔剃乃分頭玩物藥發辦子海女學士靴鞋蘇杭雜貨象牙摺扇原疋川紬夏布揀選玉器正北高麗參爽及起居適用之物均皆全備 貴客光顧欵式禮貌週全零沽貨價低相宜并接發辦白金山各埠發公司省城昌盛事務機器發電光燈代理香港泰辦各埠肥皂藥物主人不悖 本舖在大道中八十二號分棧大道中永東德對面

全安保火險公司 派息告白

啟者本公司丁未年股本息銀經已集議照章一週息壹分另每股派溢利四元定於二月初一日開派屆期請攜息摺到本公司寫字樓收取是荷此佈

光緒三十四年正月二十日 總司理人周少岐謹啟

新□□□

啟者油蔴地新□□□館生意係光緒廿九年弟與陳性初等合股開設至今已歷數年因於三十四號厚德堂□係□□□□□□弟兄一人承頂□股份字出□股之字據共成六股生意兼經理至年弟緣事請生意經經理并將全盤生意頂出自六月至十二月經已無股兼理□□□□各不願承直至今年正月經初九日已交易清楚人任由新人與如意堂承受經於月□理人何得請生意由新人開張不料昨報章見陳性初等一則不勝駭異竊思此事實係與弟料理至今全盤頂出自六月至十二月已與性初等數次聲明各不願承受經直至本年乃經中人蔡姓頂與如意堂承受何得請直行即私頂迎得報□□明性初如有懷疑之處請即日□□□□性光復□□特此□□□

光緒三十四年正月廿日 羅炳裳謹啟

幼學書室招生廣告

本室開設已有數年於茲耳章程所載教者必實力而教授者有名而無實之可比也是以各種學科學者成積大有可觀頗博虛名是尊增加學科隨時改良務使學者多成材日專課漢文夜教授英文本室另有詳明章程定正月十六日啟學有志者宜早掛號免額滿見遺之 諸 人 士 荷李活道四十八號五十號 幼學書室同人謹啟

戊申年正月初五日

錫少泉 西法

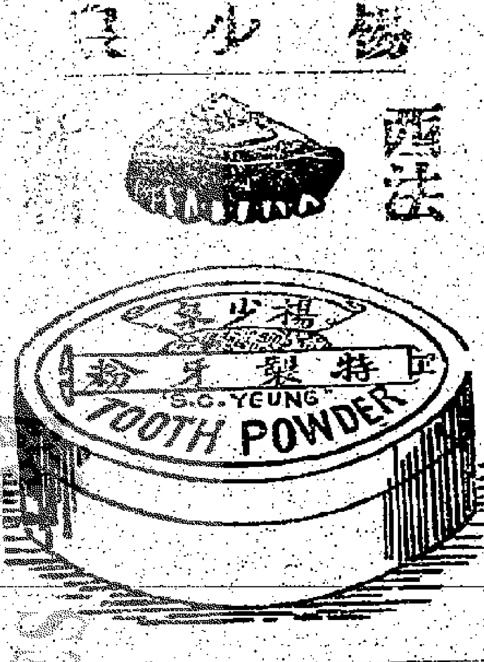

館在中環砵甸乍街口二十號地下即大道中六十五號永昌宋婦側後便

黃琪石醫生

弟素精醫術兼精痘疹先長宏濟爲家始將願將高陞戲院對面桂坊六號到診三日午前壹元肆毫早夜貳元過海及三環外每轎元照早夜計 黃琪石謹啟

戊申年正月初五日

黃琪石創製彭齡駐景丸

弟名醫知名省港素精醫學林少研修養之方曉陰陽之奧創爲補腎名曰彭齡駐景丸餉我同胞於壽域補腎大年可享齡無比彭鑑定知延年益壽最要頂號極南藥之所不療延年益壽救治無虛補增藥丸效神應無不治證列後服之治勞傷奏黑腰背痠痛行步輕健此丸服之三月白髮變病者服之腳力衛生者請嘗試之五月白髮之百便知此丸神效宜服

此丸每兩價銀五毫另有各種丸藥咭極神效 館在中環爾桂坊六號

遺精白濁 陰虛 目眩 飲食不消 腰背痠痛 面目黃瘦 小便頻數 五勞七傷 環臍疼痛 夜夢失精 虛煩不眠 悲憂慘戚 男女皆宜治諸虛損 肌肉損減 手足逆冷 少腹急痛 夜蒲吸短 呼吸氣多 肢節痠疼 小便淋瀝 大便下血 頭痛目眩 夢泄驚恐 膝腰痠疼 盜汗遺精 精神疲乏 兩耳蟬鳴 清痰咳嗽 胸腹脹滿 舌燥口乾 心中悸動 忽忽喜忘 手足煩熱 婦科調經 吐血咳嗽 每盒二十丸

光緒戊申年正月初五日 松鶴長春館主人黃琪石謹啟

聲明遺失圖章

謹啟者茲緣小號客歲臘底除夕洗地不免移動遍搵兩賬房亦聽洒潔不覺失去印圖章一個乃振順與三字而已從前有與人往來揭借租保等項均係陳讓之曾雲騰經手簽字已在客歲底一併清完今年另立圖章一個刊以爲字邊四方樣用振順與圖章五字爲據原要陳讓之曾雲騰親手簽字方爲作實至前失去之圖章有人拾得者作廢一概不準謹此佈告以免後論

戊申年正月廿二日 振順與 陳讓之 曾雲騰 謹啟

總屋招租

茲將由西營盤第三街二十六號至四十五號共十間承租業經由代理人福記舖主願全租或分租亦可如有意承租者請到大道中福泰三公司議價可也

丁未年十二月廿七日 總屋主人謹白

鄺源敬美國 西法 牙科

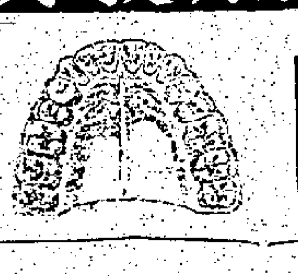

鄺源敬牙科大醫士台鑒 弟素有牙患歷經多人代鑲俱欠精良惟蒙先生專精製牙鑲假牙若生成況價廉術美牙科之聖手也弟感佩莫名謹頒數言登報鳴謝俾有牙患者知所就教於先生也敬叩 台安

館設在中環大馬路五十一號弍樓華商會所對面 二區旦啓

一千九百零五年六月廿四號

香港區氏大藥房弟麥七路肥啟

保心安油

此油專治傷風咳嗽感冒風寒頭暈身熱痢嘔肚痛及一切風痰等症

即能當面見功誠不虛言

此乃護身至寶居家出外不可無此煉製此油不惜資本選正上品君臣藥兼用草藥配製得宜精益求精功力與別不同此油名仍用本號保心安別人不得冒效

每樽價銀一毫五仙

總代理人香港高陞戲園右隣壹百七十五號 祐和隆

(香港代售處)

華字日報 中環街市 生泰 昌泰號 中環加咸街三號 萬泰 蘇杭街內牙紗街二十四號 生記 咸靈頓街二十八號 均益

丁未年十一月十一日 保心安謹啟

威林柏加公司

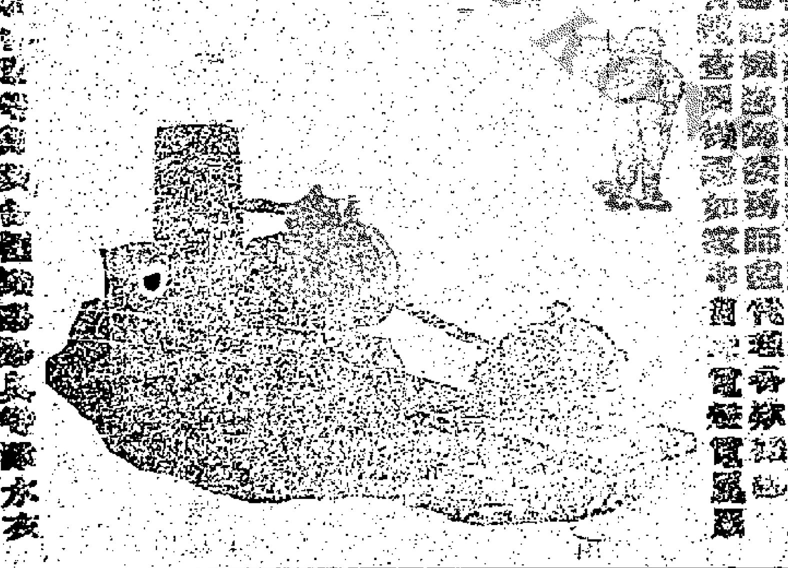

(本公司代理各國名廠□□□□□□□□□□□□□□□□□□□) [illegible]

洋松木料發行

啟者本公司專辦上等洋松板杉材木發售價值相宜貴客光顧請移玉到香港灣仔海旁東門牌四十三號面議 均益公司謹啟

丁未年七月十九日

承退股告白

本港中環街市弍百弍十八號合盛隆西栢來堡原日係彭乾吳全合志圖別業將名下所占股份生意賬項全交與彭乾承受此後合盛與合盛隆兩號概與吳全無涉月給吳全工銀十員正生意盈虧一概與吳全無涉

戊申年正月二十日 吳全 彭乾 同啟

始創不弍價 先施公司廣告

本公司主人爲宗旨以昭信實文明風氣之先始創不二價交易公平選辦環球各國新式貨物歷蒙光顧遠近馳名已久茲有新到網紗綢縐留聲機洋貨足頭紗羅綢縐毛鞋襪西男女靴鞋各色線衫彩色毛襪衛生衣服各款鐵床檯椅香款戲書頭筆洋銀玻璃磁器洋琴衣車香水中西藥品呂宋吕宋煙斗捲煙及辦中西男女衣服一切居行適用之物貨不能辦精良鑒善盡美陳列炫人眼簾貨真價實童叟無欺各貨批發外省飾到或由函信寄來遵照辦理玉步或鋪惠顧必盡禮歡迎相待價錢從廉公道妥安貨廉價實所到批辦

正舖 德輔道門牌一百十七號 皇后大道中門牌一百十五至廿二號 咸靈頓街一百二十二號

光緒三十三年 人 敬 啟

周季驅英文書塾

竊以中外相通之時代商場爭勝仕路崇能非中西文兼擅其長奚能辦交涉挽利權以挺立大陸之將也故近年以來西文學校林立爲人上然也專攻西文者亦多而兼訓漢文者少其不知漢文未通則雖學英文已曉亦不足爲師也是以本校每日下午二句鐘時教授漢文迪儒乃及不知漢文也則雖數年今日下午二時及日午二句鐘時教授中國歷史及策論信札算學地理凡同學之全才克膺上選若本館設教十有三年凡所學者均能挈兒肄業至家長聘請規範教嚴而足以稽頑爲本館學額有限非速報名恐向隅也善者勸之學各邸未安者頭者多額有志就學者宜早報名匪免見遺之憾並將規條臚列於左

(上學時候) 每早九點鐘上學一點放午學 兩點回學四點鐘放學

週年修金俱用香港銀紙

半年修金二十四元入館起每月交銀六元四月交足

每月修金十五元入館起每月交銀五元三月交足

凡遇閏月另加修金三元先惠

在館搭食寓宿每月五元三餐七元上期交足 若不在館宿每月六元三餐八元搭早餐三元午餐三元

本館設在中環威靈頓街八十二號三四樓 俱用香港銀紙

光緒卅四年元月二十日啟館 正月初五日 周季驅謹啟

西醫生劉禮

統理男婦小兒內外全科醫館設中環水車館街二十四號三樓 (早晚寓荷李活道第二十三號弍樓)

振刷精神

本公司代理振刷精神品爲衛生藥品凡人身體不可無之物如… [illegible]

山甸醫士電帶功效證據

本公司電帶能醫百病屢奏奇功無論士紳商凡經採用均承惠書讚頌近又蒙鄭明府給以證書一紙謂其用之極有功效試登報端伸雅意可知此府電帶確有效驗及能雙投絨等藥膏均附天然健體書目圖說證書一律寄送衛生要略欲閱者函至居絨達誰購明得閱此書無論遠近一律寄送不受分文

山甸電氣公司嘧啟者承蒙寄賜電帶一條並具圖說一冊具見此帶能治虛損力足症患佩用之餘奏效如響洵衛生之要品足見貴公司推究精微近心獨運於經驗有之外創此瓌寶宜其功參造化馳譽環球毋數言以贈嘉惠順頌日祺 知廣州府海縣事鄭署敬

香港皇后大道卅四號弍樓山甸電氣公司 一局分設廣州城大新街中約白七十八號

啟蒙振聾 請閱新書

香港大道中三十四號樓上華順商行 支店設廣州城大新街壹百七十八號門牌白

內附價目及證書有意取看新出醫書明得閱此書籍附里尊衙 (無論遠近均即寄送不受分文)

華順商行

華順商行謹啟益田拿懷中自療器一顆今者昨據股學藥應驗非常是於蘇佩珠深拿懷中自療器所治各症應驗非常久誠相人之方別開生面者資足與電帶之精製神效相貴行代理此器所資於衛生有益病患者不無之不同特部病人屢經試驗即覺通體清爽名不上妙品也部人屢經試驗嘉區區格外不盡虛專特誌數言藉酬 時祉不具 揚厲佈復順頌 二品頂戴補用道署廣東廣州府學陳 望曾 啟

益田拿懷中自療器專治眼耳鼻咽喉肺胃肝各科並戒烟與嗎啡等患及頭腦痛氣痛腎部喉痛等症其用法可以不藥而痊且無失所時之患舉家可用自病能醫無雙妙品世其除擅醫各病不能盡錄欲知其詳請另譜有

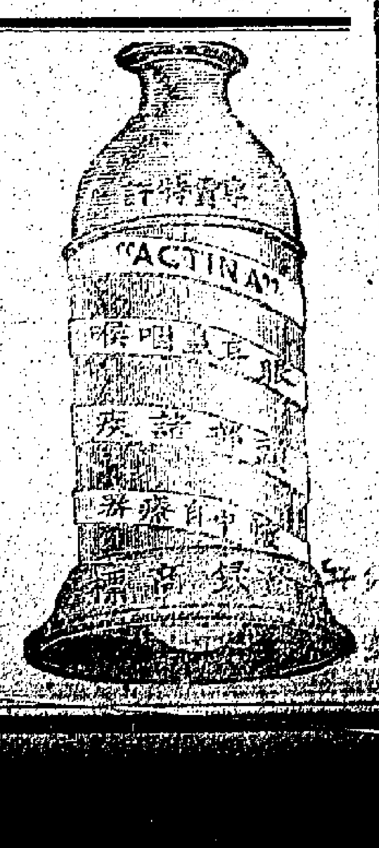

香港代理人區西氏大藥房

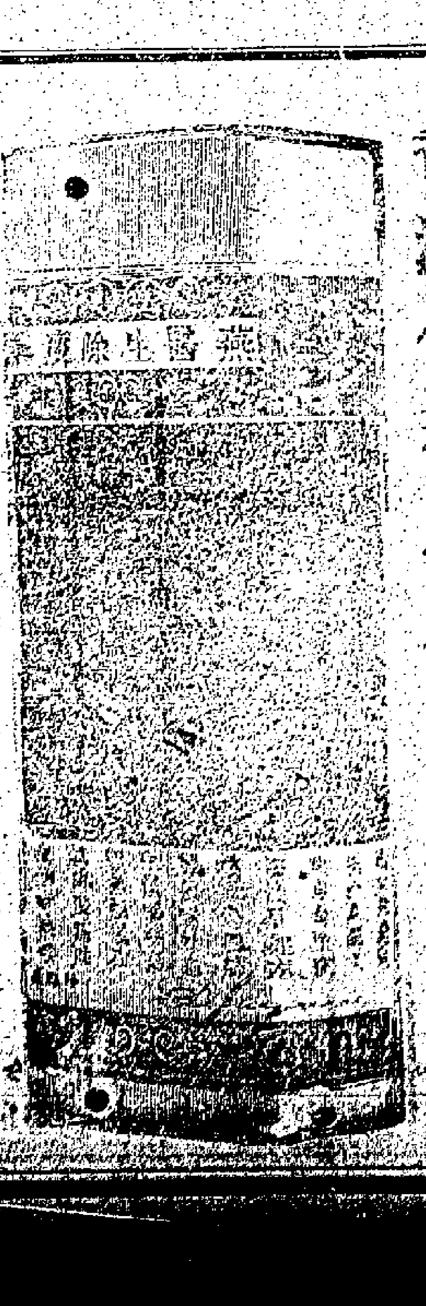

海明輪船往來港澳

啓者本號有堅固快捷輪船名海明每日早八點鐘由港往澳下午二點返港逢禮拜日早九點由港往澳下午六點鐘由澳返港所有船上人役水客貨以誠相待 諸君附搭外相宜[illegible]

○港[illegible]上環[illegible]街市口平安

○澳[illegible]公司碼頭

大[illegible]每位收銀四毫

[illegible]每位收銀[illegible]

唐餐樓每位收銀[illegible]

[illegible]房每位收銀[illegible]

西餐[illegible]任房[illegible]收銀三[illegible]

光緒卅四年[illegible]月初十[illegible] 海明[illegible]

種痘須知

告白

啓者本院前敦延梁植棻醫痘師在本痘局贈種洋痘擇即月初八日開贈每逢單日由上午十點鐘開種近聞痘症發現仰附近居民遠行到種以免遺患此佈 又由本月廿肆日起往各祠宇贈種居時請看各處所標帖之長紅便悉詳細

戊申年正月初九日　東華醫院謹啓

澳門泰和銀店股東隸司事潘禮臣告白

茲將下列各情佈告各人週知

西歷一千九百零八年二月初七日中經和月初六日由按察司署吏宋大生立案本澳恆公司之影友李協廣一應承代泰和銀店送交香港同德泰銀店銀壹拾萬員與偉同德泰號還欠項二應承代泰和銀店按照西一千九百零八年正月初三日泰和銀店與各債主在澳門鏡湖醫院訂立之議和單所載以七成三攤還泰和銀店所欠各債之數三應承代收清街外欠泰和銀店之數並代將潘禮臣所交出自置澳門及江門北街之屋業變賣而將所收得之銀及賣屋之價壤回上款所指代交之壹拾萬員及攤還各債之七成三之數

再者是日潘禮臣經即將泰和銀店欠項開列清單及該店數簿圖章及潘禮臣自置澳門及江門北街屋業之契一併交與李協廣收存並交權與李協廣俾將屋業變賣無論賣與何人賣得何價該李協廣當應承以上各節之事並經聲明如果所收街外欠泰和之數及變賣屋業之價不敷壤回李協廣代交同德泰之壹拾萬員及攤還債主之七成三李協廣亦不能再向潘禮臣生端索補

又再者是日所立之案經有澳門商人及業主盧光裕蔡康兩人認允為李協廣之担保人所有李協廣應承各節按照而行為該兩位担保人是問而該兩位担保人復經聲明如果所收街外欠泰和之數及變賣屋業之價不敷壤回李協廣代交同德泰之壹拾萬員及攤還債主之七成三無論不敷多少均由該兩位担保人補足而該兩位担保人亦不能向潘禮臣生端索補

戊申年正月廿一日　潘禮臣白

歐陽瑞昌 馳名毛雞酒

此酒專治婦人產後腹痛遍身浮腫不思飲食精神少短寢夜不寧四肢力乏一切虛症又能治男婦筋骨痛本號是酸軟癱瘓上品地道藥料配之實為補虛驅風去濕生新之要藥也本號自開張已四十餘年屢蒙仕商賜顧均會讚善此酒乃補料之聖藥也 貴客光顧請至香港中環德輔道門牌八十六號特此佈聞

本店常有羚羊酒發售

歐陽瑞昌謹啓

花露水

本行自製下列各種上等花露水以[illegible]用其味馥香可能久耐酒在繡[illegible]出街[illegible]為其有者請認[illegible]嘜以免自悞 [illegible]試不取分文

- 花露水　四安庄一元二毫　一安庄三毫半　一員
- 紫蘭花露水　四安庄一元二毫　一安庄三毫半　一元
- 茉莉花露水　一安庄三毫五　三安庄一元
- 玫瑰花露水　[illegible]二毫五　一安庄一元
- 蘭花水　[illegible]　八安庄一元
- 玫瑰油精　西安一安觔銀十[illegible]元
- 新到燈紗　每個銀二毫　每打銀二元

生髮油

與麗華髮[illegible]是本行[illegible]油[illegible]為潤[illegible]花瀉香髮[illegible]大號每條三毫　小號每條二毫

新到洋痘種

此痘種本行與一大名廠訂妥每一禮拜由郵政局付來一次以應買客時常有新鮮痘種而用免悞種痘不出之患各痘師皆贊賞也

每枝能種五人至十人　每枝銀三毫　每百枝銀[illegible]分元

放腳藥水散

宜娘們步步生蓮[illegible]氣大開既纏將放之不暇但苦[illegible]完本行特製藥水[illegible]開熱水約一份然後浸之定能舒筋活絡長肉寬皮浸後將此散摻之爽滑去垢愉快異常日用此水早晚浸一次立見功效請嘗試之

藥水一樽[illegible]　散一盒價銀五毫

香港德輔道中卅百號　省垣其昌街南約拾號　廣生行啓

[illegible]客

本行總理[illegible]今分行[illegible]樓常有[illegible]客[illegible]請移玉[illegible]

本行德律風七百二十四號

丁未年十二月廿七日　宮崎洋行謹白

招人築地腳告白

啓者茲有祠堂及學堂英坭石屎地腳及打地腳椿工程壹大單招人投票承接做安其地在新當猻海倫[illegible]欲承接此工程者祈到德輔道式百四十號日昌銀舖問取圖式章程看明弁往猻海查看一切早日落票開投是日截票有志者祈早日投票

限元月廿九日截票

光緒卅四年元月十六日　余鳳采堂啓

廣州兩儀軒華章基址在

外洋總售處在永樂街新廣興

批發三蛇藥物油酒丸散

會景助慶送荳蔻油

儀製真確三蛇膽油。最為馳名特出之品。固由辛蛇多用膽汁[illegible]此佳製。但膽油既佳荳蔻油亦妙故時發新單[illegible]凡買蛇膽油壹樽另送荳蔻油壹樽。俾得既買蛇膽油又知荳蔻之功。欲買荳蔻油。而又知蛇膽油之力是亦相得益彰之用意也。凡購荳蔻油者盍留意焉。蛇膽油大樽白磁盒價弍毫。細樽五彩紙盒價壹毫。由拾壹月初壹起至初十日止贈十天。

膽油功用

一治生產風痰　二能救小兒驚風　三治酒醉嘔吐　四治感冒風寒　五可消瘡癤紅腫　六止咳食痕擴　七能生津止渴　八善辟穢留香　九立治牙齒腫痛　十能萬病回春

- 三蛇陳皮　凡風痰嘔吐萬病皆立應
- 三蛇膏藥　能祛風去濕兼拔毒生肌
- 倍膽蛇薑　凡生產風起中寒必需
- 湯火蛇油　凡炮火受傷搽肉即生涼
- 蛇膽麗參　凡元氣暴脫急救之妙用
- 蛇川貝末　治肺家熱咳嗽喉內痰多

皇冕香海棠菓

此樽乃海棠果香水經已選花露香水所配之最上品香水也氣味香美香水中以此為最[illegible]上等[illegible]款香水以皇冕[illegible]口岸洋貨店均有發售不自誇直試之

光緒卅三年[illegible]月初七日　總代理人[illegible]謹啓

刺架威治火燭燕梳告白

本公司現請陸季鳳先生衛耀波先生葉麗儕先生余海生先生接理火燭燕梳之事如蒙惠顧請就與伊面商或移玉至香港鴨巴甸街拾捌號本分局面議亦可 價甚相宜此佈

光緒廿九年七月廿八日　刺架威治燕梳司理人鄭和軒謹啓

白補琳丸

活人[illegible]患立除

凡諸般病[illegible]釀成敗症[illegible]

香港德輔道中卅百號　省垣其昌街南約拾號　廣生行啓

鉛字改良廣告

本號精鑄大小鉛字併承印文件早已風行遠邇 再加改良將大小鉛字銅模全副從新更換字體方正筆畫玲瓏 另特加工料精造比前尤為堅實雖廣為印刷可期久遠無慮漫漶模糊之弊本號不惜工本加意改良因為推廣生意起見亦以副 賜顧者之雅意價目仍舊如蒙 貴買多數尤可從廉務希 垂顧 此佈

香港中環威靈頓街五十號聚珍書樓謹白

祖傳陳秩雲精製眼藥

能醫內外障翳清熱[illegible]　馳名五寶眼散　包好爛弦散　內障退明丸　[illegible]婦科丸

香港[illegible]環[illegible]

[illegible]四年[illegible]月[illegible]日

商務攷查報廣告

本報現遷往上環擺街十七號三樓[illegible]有書信文件交入名寫街號等[illegible]字樓辦理可也此佈

光緒卅四年正月初九日　總編輯單華封謹啓

遷寓告白

[illegible]

霍近拿鐘錶首飾遷行

本行設十年來向沽上好金銀鐘錶寶石首飾貨真價實中外馳名今遷往大鐘樓望海必打直街右手便 諸君光顧請移玉步

一千九百零五年八月卅一號　霍近拿謹啓

洋面火燭燕梳告白

啓者本行代理洋面火燭燕梳多年專保輪船來往各通商口岸兼保岸上屋宇舖棧貨物衣箱[illegible]等件[illegible]外之虞[illegible]不測[illegible]快捷[illegible]請移玉至上環[illegible]街門牌第[illegible]八[illegible]本分局[illegible]是荷此佈

光緒廿六年正月初六日　架刺滑治行啓

福祿薄荷玉精　文田大藥房自製

第一號

此薄荷玉乃本藥房多年專心歷練配製精於用日本國土產之薄荷冰親自監製非比別家所造之薄荷玉多以和雜質混雜本藥房之薄荷玉能保以日本最上等之淨質薄荷冰而製成凡以搽擦治病功效最靈驗而且亦易攜帶用之能治頭痛發熱感冒傷風咳嗽[illegible]頭痛牙痛口喝喉痛暈浪等症無不立驗[illegible]盒後久不復發用之辟疫更見靈驗其效有如神佑凡人宜攜帶一粒在身以辟瘴疫本藥房之薄荷玉各處皆有售其大小分八款第一號至第三號裝玻璃盒第四號至第五號裝小本盒[illegible]至第八號裝小木盒[illegible]之新案乃本藥房在大日本帝國政府註冊別人不得冒各欵俱用雅致裝璜令人可愛價極相宜

啓者本行專辦藥餅[illegible]各種香油材料　機器　牙科器具　藥房貨物　大名家各症藥[illegible]　香園貨物　金銀彈弓　老幼深淺近視眼鏡

光緒卅三年九月二十日

總發行處　香港德輔道中卅百號　省垣其昌街南約拾號　廣生行

三井洋行明治火燭燕梳公司告白

啓者本行代理明治燕梳公司開設經有十餘載矣專保岸上屋宇并舖戶錢貨物家私等件無火燭之虞失慎立即賠償快捷妥當茲香港分局設在文咸東街門牌五拾弍號梁玉堂黎海山先生 澳門分局在[illegible]澳口街廣章號內黃植垣黎潤生[illegible]以文先生 省城分局在十八甫[illegible]芳洋紙號內林鶴琴林達海先生 佛山分局在直街[illegible]瑞芳洋紙行 新會城蔡[illegible]阮坤先生 江門分局在[illegible]號內務泰南先生 梧州分局在九坊街[illegible]號內[illegible]先生如富商欲就近保險者各埠[illegible]可到本港分局面議亦可通融辦理此佈

丙午年正月十六日　三井洋行啓

承頂告白

啓者香港威靈頓街門牌五十三號及五十號達隆榮記洋貨莊頭生意日前胡少文用德興堂德榮堂佔有股份今胡少文志圖別業出自願將名下所用堂名之股份並生意利權丙午年正月起至丁未年底止當衆數目清算貨物賬項家私舖底招牌一概項與達隆信記公盤承受任從用回達隆字號加多信記式字開張自頂之後達隆號生意與退股人胡少文及所用之德興堂德榮堂等名無涉至於達隆榮記日前所用之日樣花邊圖章及胡玉生親筆簽字有立過揭單欠到街外帳項與準於本年正月弍十七日以前攜單交回轉換達隆信記印華英字圖章及胡玉生親筆簽字方為實憑否則乃係自悞與本店無涉達隆榮記日樣花邊圖章向來并無與人相保祇係揭單所用此圖章及要胡玉生親筆簽字乃為實據今將日樣花邊圖章繳消 如日後有檢出紙張是為廢紙

光緒卅四年正月二十日　達隆信記二啓

香港上海寶生影相樓

啓者本號創設上洋以來切蒙 紳商推許久已稱揚今特分設香港增其式廓便我同胞凡樓內陳設幽趣娛情裝身敢扮男女相分服色衣冠件件整齊花木椅[illegible]色色俱備中西任便文武咸宜若配樓臺亭榭山水園林莫不即景即情惟妙惟肖故凡一經映攝則像顯亦憂像喜亦喜饒有天然之妙也

本號自冬節起計凡映相每款多送一張廿四寸放大相每張價銀陸元十八寸每張價銀四元格外克己以廣招徠 諸君子欲識廬山真面幸垂鑒焉

香港中環大馬路永安街對面　寶生映相謹啟

於仁燕梳分局遷寓告白

啓者本公司開創已歷七十四年實備資本銀三百一十萬元另贏餘積項及溢利銀七百六十十餘萬元專保洋面火船帆船渡船運送貨物來往無虞外之虞辦理妥善賠償爽快素為商家所贊羨向股分局在[illegible]側華人[illegible]充華人生意起見特聘仲卿先生為總代理人遷寓文咸東街五十九號門牌鴻發公司二樓 諸尊光顧請移玉至該代理處面商自能一切妥當幸所留意焉此佈

光緒卅四年正月初五日　於仁洋面保險行謹啟

- 調經止帶丸一員
- 內服消解丸一員
- 化腐生肌膏錢捌
- 外施生肌散錢捌
- 培元止濁丸一員
- 扶元補腎丸一員
- 外治消毒瑰錢捌
- 消毒止痛散錢捌

在香港上環大馬路門牌一百九十九號近中環水車館新細招牌不悞

光緒卅三年四月初四日　照和堂主人佛山吳鑒清謹啟

倘服過諸家之丸藥不愈者請不妨一試

照和堂始創化毒膠

解毒有得法　真元有益

此膠藥味甘和不寒不燥不濕不墜凡毒必解開胃扶元治遠年近日毒入筋骨花柳餘毒瘡痕行白濁魚口便毒等症不拘一見一症或兼數症服之刻日見功大有起死回生之力毒輕者一料全愈統治酒濕敗精傳染受毒小兒胎毒及一切寒毒熱毒瘡疥濕毒均皆奏效矣孕婦受毒亦可服無毒服之可保平安雖日久至深至重之症亦能鄰痛保安就近採買本堂藥可隨時代辦便到服

照和堂得法淋濁丸

症分大小　應時奏效

不論男婦傳染花柳酒濕敗精淋濁等症均能立刻見功且無辛苦瀉墜之虞又能扶元開胃誠特別之第一藥也服後加倍精神大有奇功癖輕者一料全愈每料丸四服一價銀壹員此丸藥性平和收效極速務使內毒先清淋濁自然除止百發百中亦無後患又有白濁因[illegible]日久無痛[illegible]者另服本堂培元止濁丸[illegible]